Nº 451
R$ 4,90
Revista Mensal
ISSN 0104-2076
CÓD.0003
00451>
9 770104 207001
Abril

EDITORA Abril

DESCUBRA O TESOURO QUE EXISTE NA BANCA PERTO DA SUA CASA.

WG PROPAGANDA

O Planeta do Tesouro não é fácil encontrar, mas as revistas do novo filme da Disney estão perto da sua casa!

SUPERALMANAQUE
BRINQUE COMIGO
FANTASIA

3 revistas para você brincar, colorir, ler a história em quadrinhos e saber tudo sobre o filme PLANETA DO TESOURO.

JÁ NAS BANCAS!

TIO PATINHA$

Walt Disney

ÍNDICE

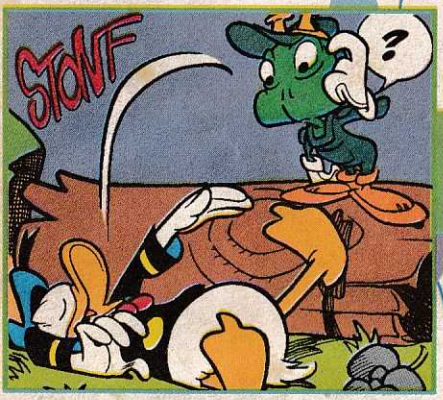

CONQUISTA PLANETÁRIA 6

40 A QUEDA DE UM MITO

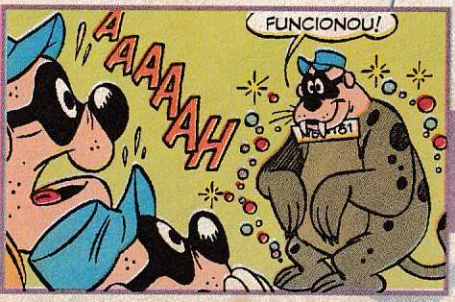

MONSTROS POR TODO LADO 67

ECOLÓGICO PATOLÓGICO 78

84 OS DUENDES GIGANTES DE LOCAMORA

A MÁQUINA DE FILTRAR OURO 108

114 ENTRANDO NUMA FRIA

DONALD e A CONQUISTA PLANETÁRIA

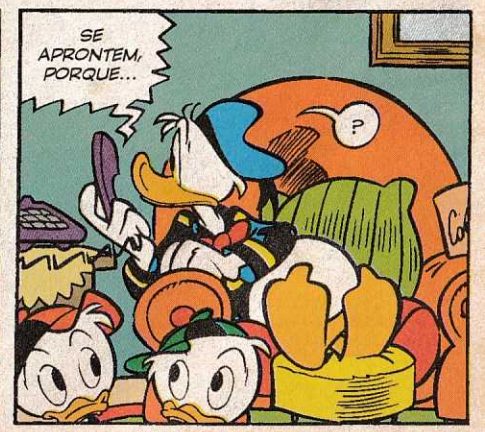

"...VOU PASSAR POR AÍ PARA PEGAR VOCÊS DE HELICÓPTERO!"
VROOOO
AONDE VAMOS, TIO PATINHAS?

PARA A CRATERA DO VULCÃO EXTINTO!
(GLUP!) PRA QUÊ?

EH, EH! OLHE PARA BAIXO!
?

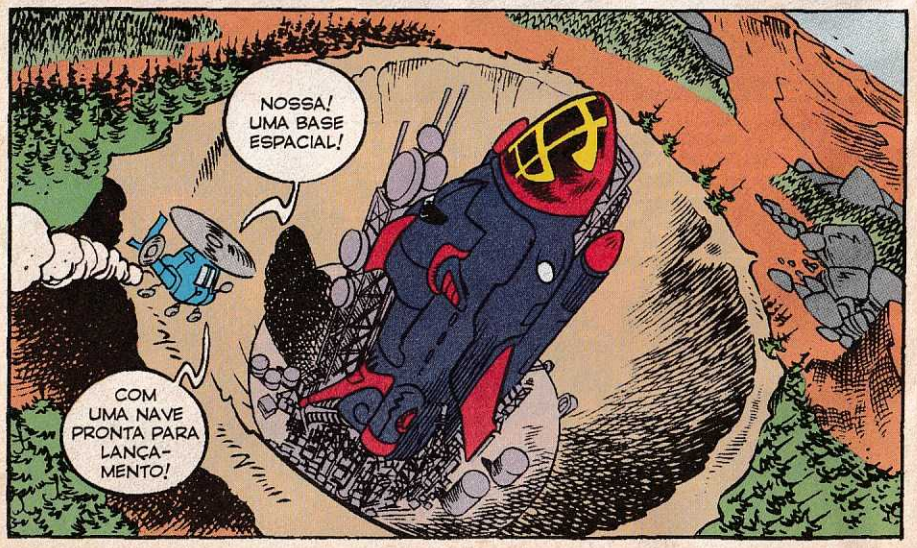
NOSSA! UMA BASE ESPACIAL!
COM UMA NAVE PRONTA PARA LANÇA-MENTO!

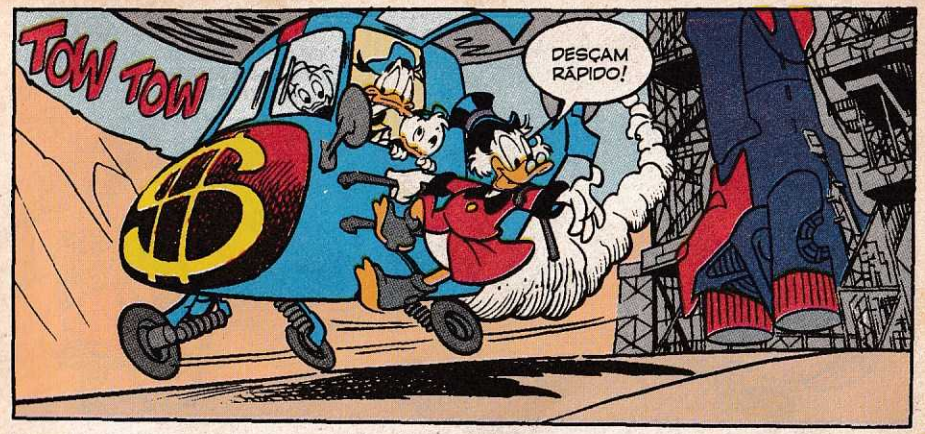
TOW TOW
DESÇAM RÁPIDO!

ATRÁS DESTA PORTA ESTÁ O CENTRO DE OPERAÇÕES, O CORAÇÃO DA BASE ESPACIAL!

FOI CONSTRUÍDO PELO...
VRRRR

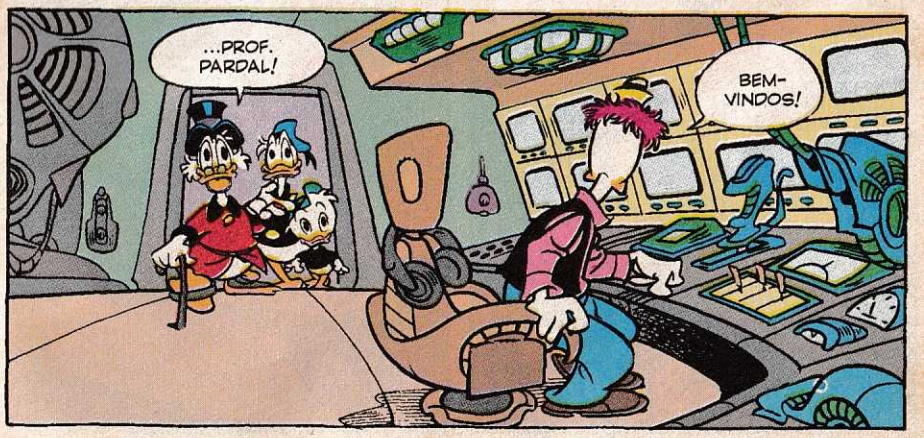
...PROF. PARDAL!
BEM-VINDOS!

COMO PODEM VER, TUDO AQUI É ALTAMENTE AUTOMATIZADO!

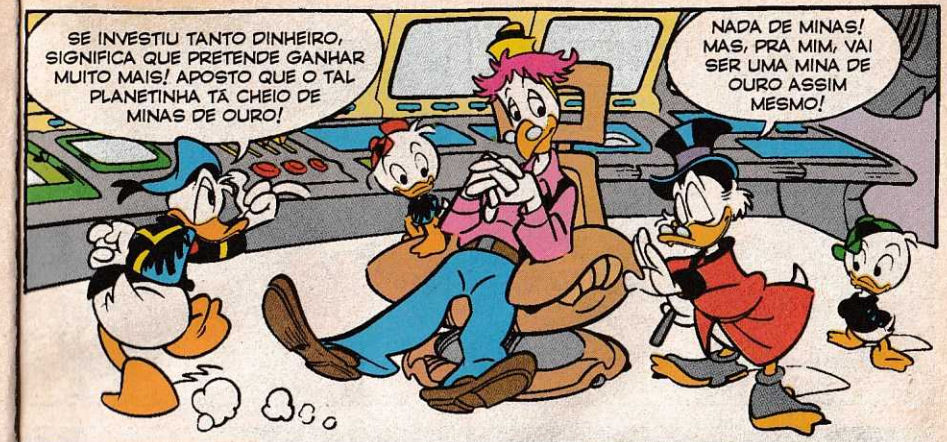
SE INVESTIU TANTO DINHEIRO, SIGNIFICA QUE PRETENDE GANHAR MUITO MAIS! APOSTO QUE O TAL PLANETINHA TÁ CHEIO DE MINAS DE OURO!
NADA DE MINAS! MAS, PRA MIM, VAI SER UMA MINA DE OURO ASSIM MESMO!

MAGNÍFICO, MAS... PARA QUE VOCÊ QUER UMA BASE ESPACIAL, TIO?
AINDA NÃO ENTENDEU? PARA CHEGAR AO PEQUENO PLANETA!

ASSIM, PEDI AO PARDAL PARA CONSTRUIR ESTA BASE SECRETA!

OS ASTRÔNOMOS O DESCOBRIRAM AGORA, MAS A GENTE JÁ SABIA DA SUA EXISTÊNCIA HÁ ALGUNS MESES!

VOU VENDER AOS CIENTISTAS E COLECIONADORES AMOSTRAS DE ROCHAS POR PREÇOS INCALCULÁVEIS!

"ALÉM DE CEDER À MÍDIA OS DIREITOS DE USO DAS IMAGENS HISTÓRICAS DA EPOPÉIA ESPACIAL!"
NEW

RING
RING
SEM FALAR DA ENORME PUBLICIDADE QUE ISSO TRARÁ PARA OS MEUS PRODUTOS! VAI SER UM NEGÓCIO DAS GALÁXIAS!
GLUP!

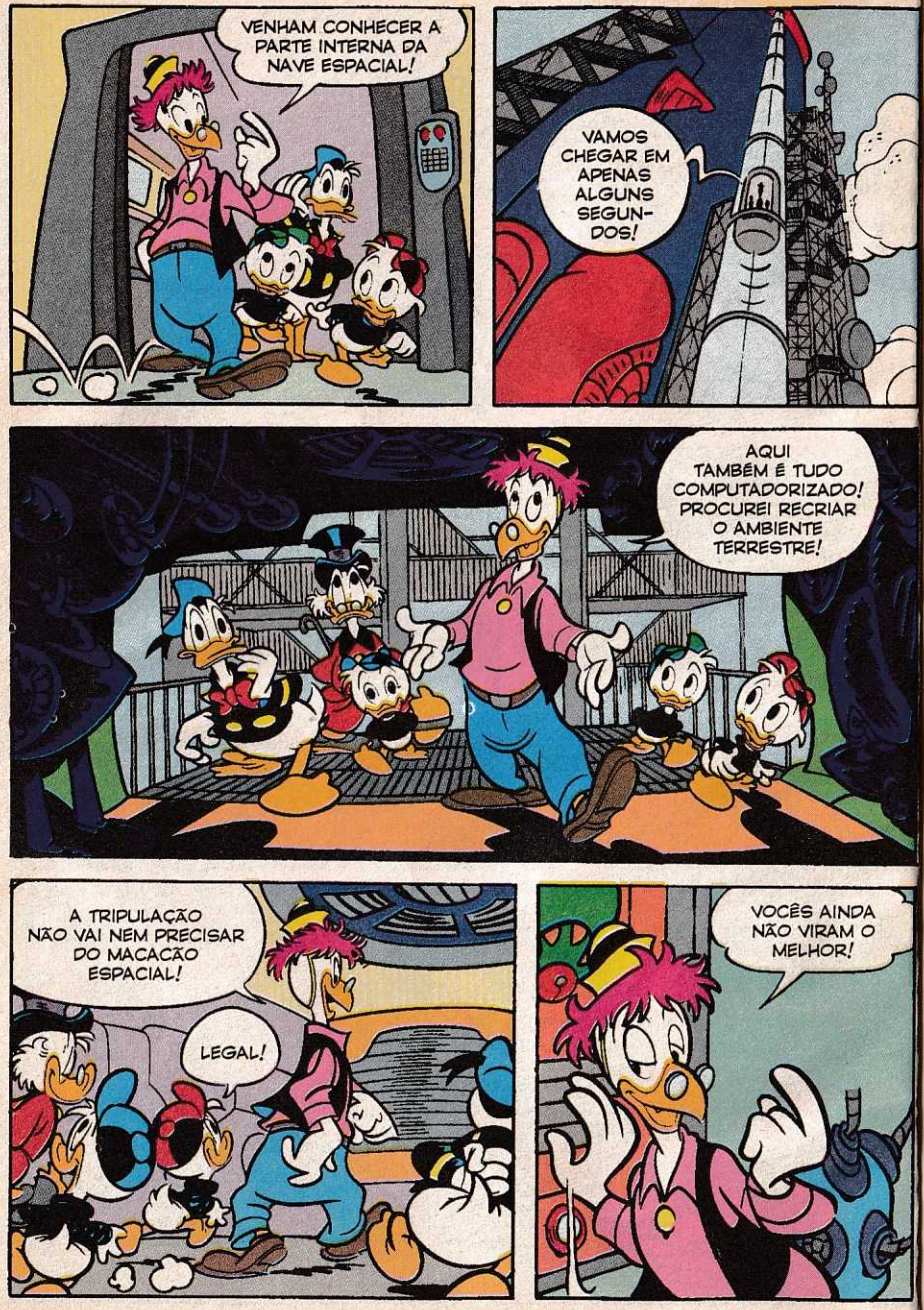
VENHAM CONHECER A PARTE INTERNA DA NAVE ESPACIAL!
VAMOS CHEGAR EM APENAS ALGUNS SEGUNDOS!
AQUI TAMBÉM É TUDO COMPUTADORIZADO! PROCUREI RECRIAR O AMBIENTE TERRESTRE!
A TRIPULAÇÃO NÃO VAI NEM PRECISAR DO MACACÃO ESPACIAL!
LEGAL!
VOCÊS AINDA NÃO VIRAM O MELHOR!

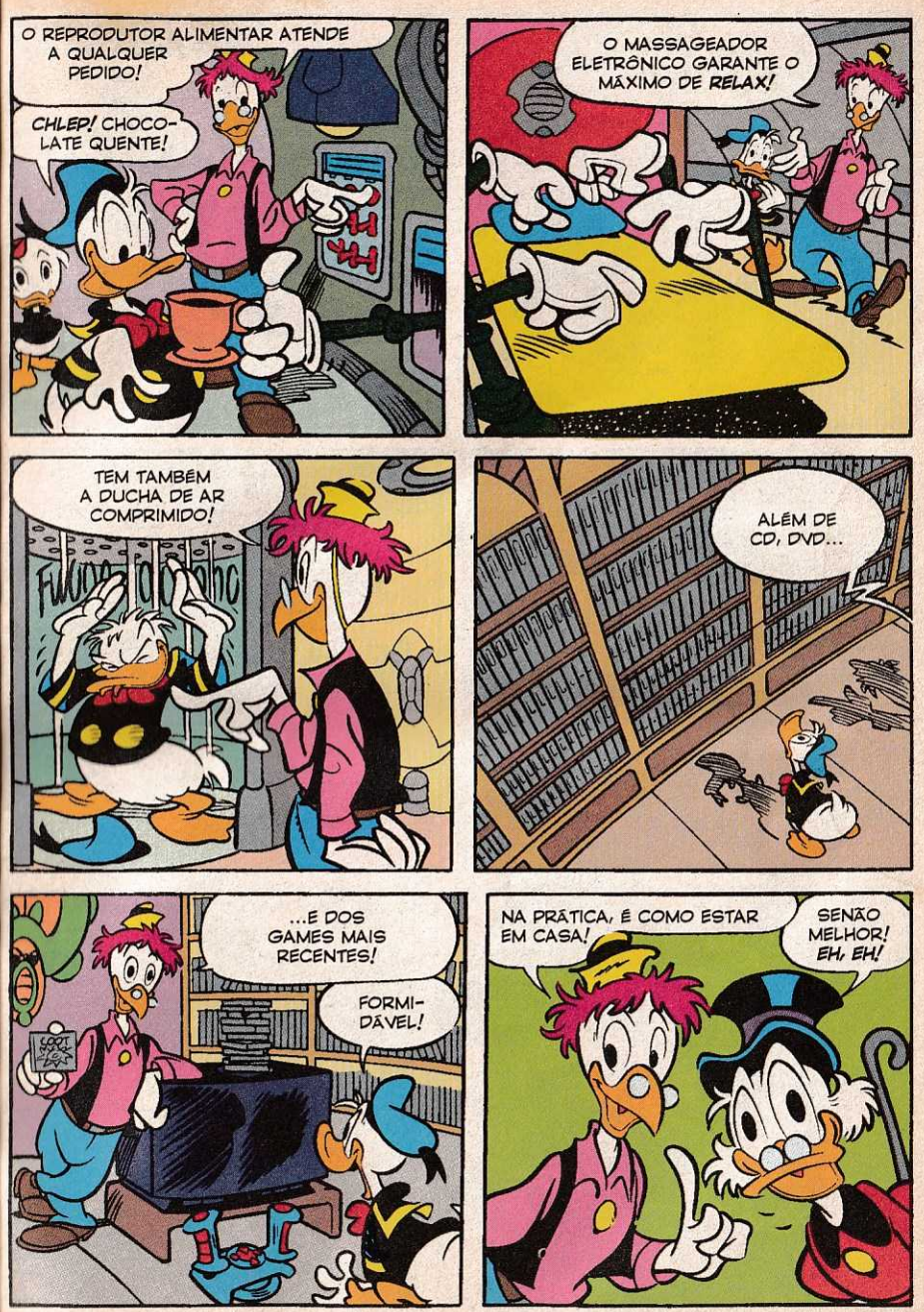
O REPRODUTOR ALIMENTAR ATENDE A QUALQUER PEDIDO!
CHLEP! CHOCOLATE QUENTE!
O MASSAGEADOR ELETRÔNICO GARANTE O MÁXIMO DE RELAX!
TEM TAMBÉM A DUCHA DE AR COMPRIMIDO!
ALÉM DE CD, DVD...
...E DOS GAMES MAIS RECENTES!
FORMIDÁVEL!
NA PRÁTICA, É COMO ESTAR EM CASA!
SENÃO MELHOR! EH, EH!

O PILOTO TERÁ UMA ÚNICA TAREFA! QUANDO OS BRAÇOS MECÂNICOS DA SONDA RECOLHEREM AS AMOSTRAS DE ROCHAS DO PLANETA...

...ELE DEVERÁ COLOCÁ-LAS NOS RECIPIENTES ADEQUADOS!

COMO PODE VER, É MUITO SIMPLES!
HÃ? POR QUE ESTÁ OLHANDO PRA MIM?

PORQUE VOCÊ, SOBRINHO QUERIDO, VAI SER O PILOTO DA NAVE ESPACIAL!
NÃO MESMO!

NÃO TENHO NENHUMA INTENÇÃO DE IR PARA O ESPAÇO!
ESPERE, DONALD!

ESTA É UMA MISSÃO HISTÓRICA! VOCÊ SE TORNARÁ UM MITO!
?

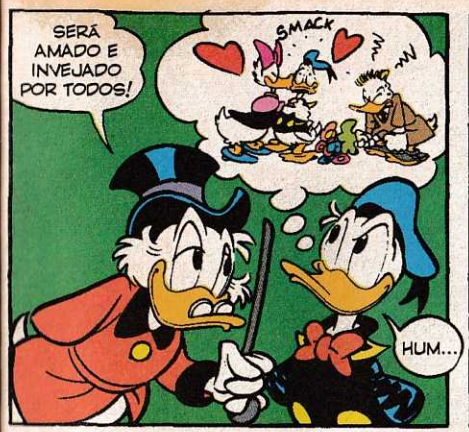
SERÁ AMADO E INVEJADO POR TODOS!
SMACK
HUM...

BEM... JÁ QUE É ASSIM, EU ACEITO!
EH, EH! ÓTIMO!
Pof

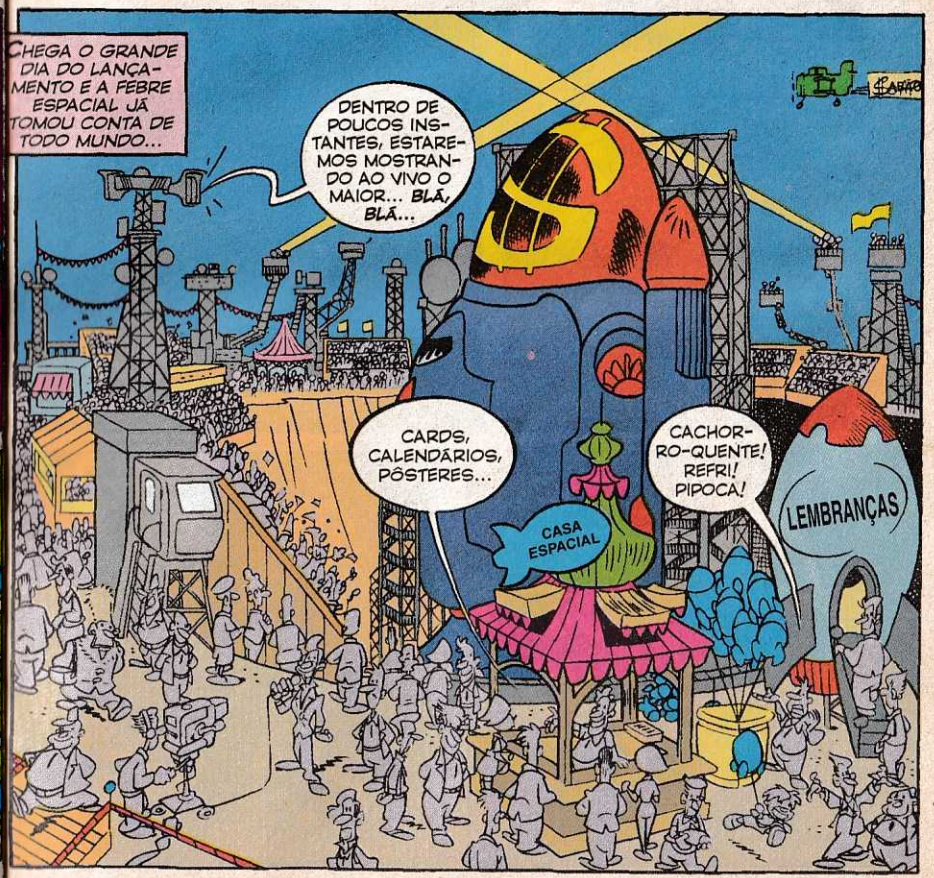
CHEGA O GRANDE DIA DO LANÇAMENTO E A FEBRE ESPACIAL JÁ TOMOU CONTA DE TODO MUNDO...
DENTRO DE POUCOS INSTANTES, ESTAREMOS MOSTRANDO AO VIVO O MAIOR... BLÁ, BLÁ...
CARDS, CALENDÁRIOS, PÔSTERES...
CASA ESPACIAL
CACHORRO-QUENTE! REFRI! PIPOCA!
LEMBRANÇAS

EH, EH! ISTO É MIXARIA, COMPARADO AOS LUCROS QUE VIRÃO DEPOIS!
TUDO PRONTO, SR. PATINHAS!

PODE ME OUVIR, DONALD?
ALTO E CLARO, PARDAL!

ISTO AQUI É REALMENTE MUITO CONFORTÁVEL!

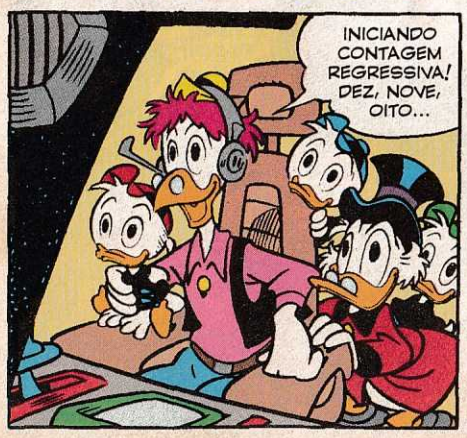
INICIANDO CONTAGEM REGRESSIVA! DEZ, NOVE, OITO...

MAIS ALGUNS INSTANTES O CIFRÃO I... BLÁ, BLÁ, BLÁ...

...TRÊS, DOIS, UM... IGNIÇÃO!
FUNK

E ENTÃO, DONALD, COMO FOI A DECOLAGEM?

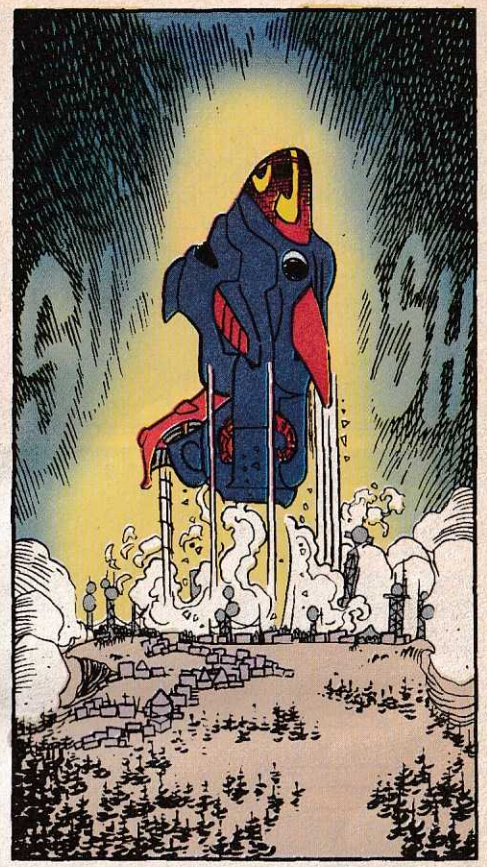

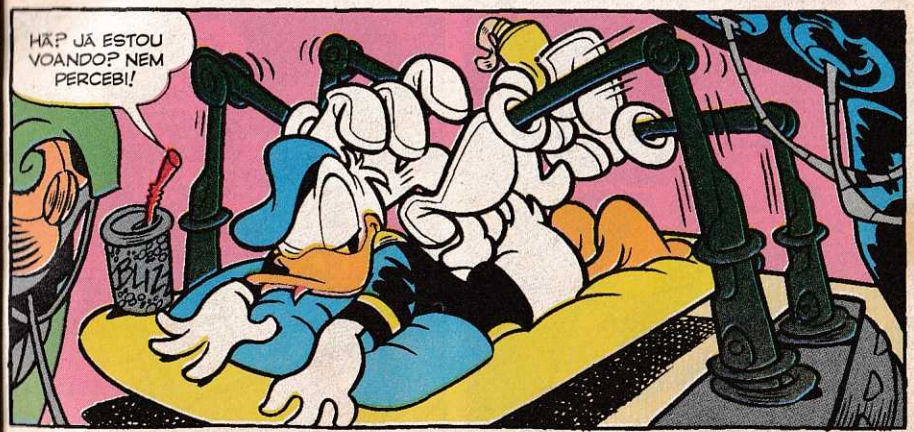
HÃ? JÁ ESTOU VOANDO? NEM PERCEBI!
BLIZ

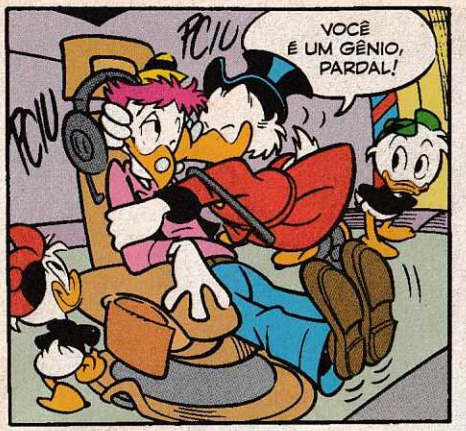
PCIU
PCIU
VOCÊ É UM GÊNIO, PARDAL!

NOSSO TIO VAI SER O PRIMEIRO A PISAR NO NOVO MUNDO!
QUE EMOÇÃO!
É DEMAIS!

TONK
TONK
HÃ? GRANIZO?

(GLUP!) MAS... NÃO PODE CAIR CHUVA DE GELO NO ESPAÇO!

A VIAGEM PROSSEGUE TRANQÜILA...

NOSSA! É CHUVA DE METEORITOS!
TONK
TONK
TONK

PARDAL! PARDAL! PODE ME OUVIR? O QUE FAÇO AGORA?

GRAÇAS À HIPERVELOCIDADE, O CIFRÃO I ATRAVESSA RAPIDAMENTE O SISTEMA SOLAR...

EH, EH! DESSE JEITO VOU ACABAR FICANDO ENTEDIADO!

NÃO SE PREOCUPE, DONALD! A NAVE É RESISTENTE!
AAAAH!

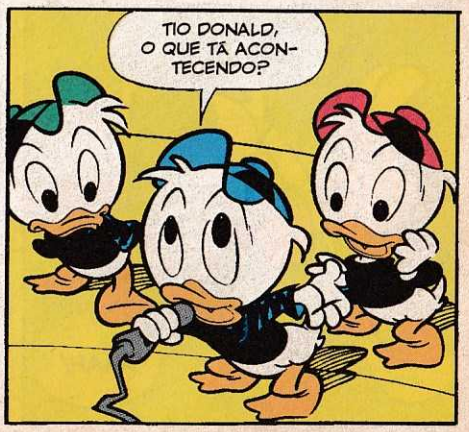
TIO DONALD, O QUE TÁ ACONTECENDO?

TUDO AQUI ESTÁ VOANDO! O COMPUTADOR FICOU DOIDÃO!

DEPRESSA! DESATIVE O COMPUTADOR!

ON
OFF
PUF... PRONTO!

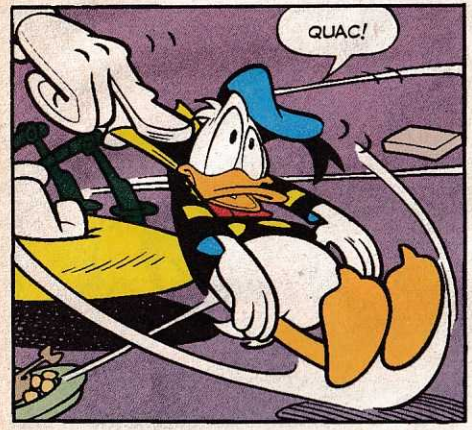
QUAC!

E O MASSAGEADOR ELETRÔNICO, TAMBÉM!
CIAF
SCIAFF

AGORA VOCÊ NÃO CORRE MAIS NENHUM RISCO, PORÉM, COMO O COMPUTADOR NÃO PODE MAIS GUIAR A NAVE...

...VOCÊ VAI TER DE FAZER ISSO USANDO OS COMANDOS MANUAIS!
GLUP!

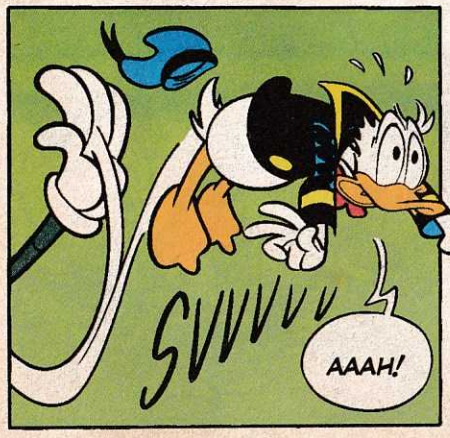
SVVVVV
AAAH!

WOOOOOOOOOSH
O JATO DE AR COMPRIMIDO ME ACHATOU COMO UM MARISCO!

DROGA! EU SABIA QUE CEDO OU TARDE IA DAR PROBLEMA!
FIQUE CALMO, DONALD! BASTA SEGUIR AS MINHAS INSTRUÇÕES!

GRAÇAS AO PARDAL A NAVE ESPACIAL SEGUE RUMO AO PEQUENO PLANETA...

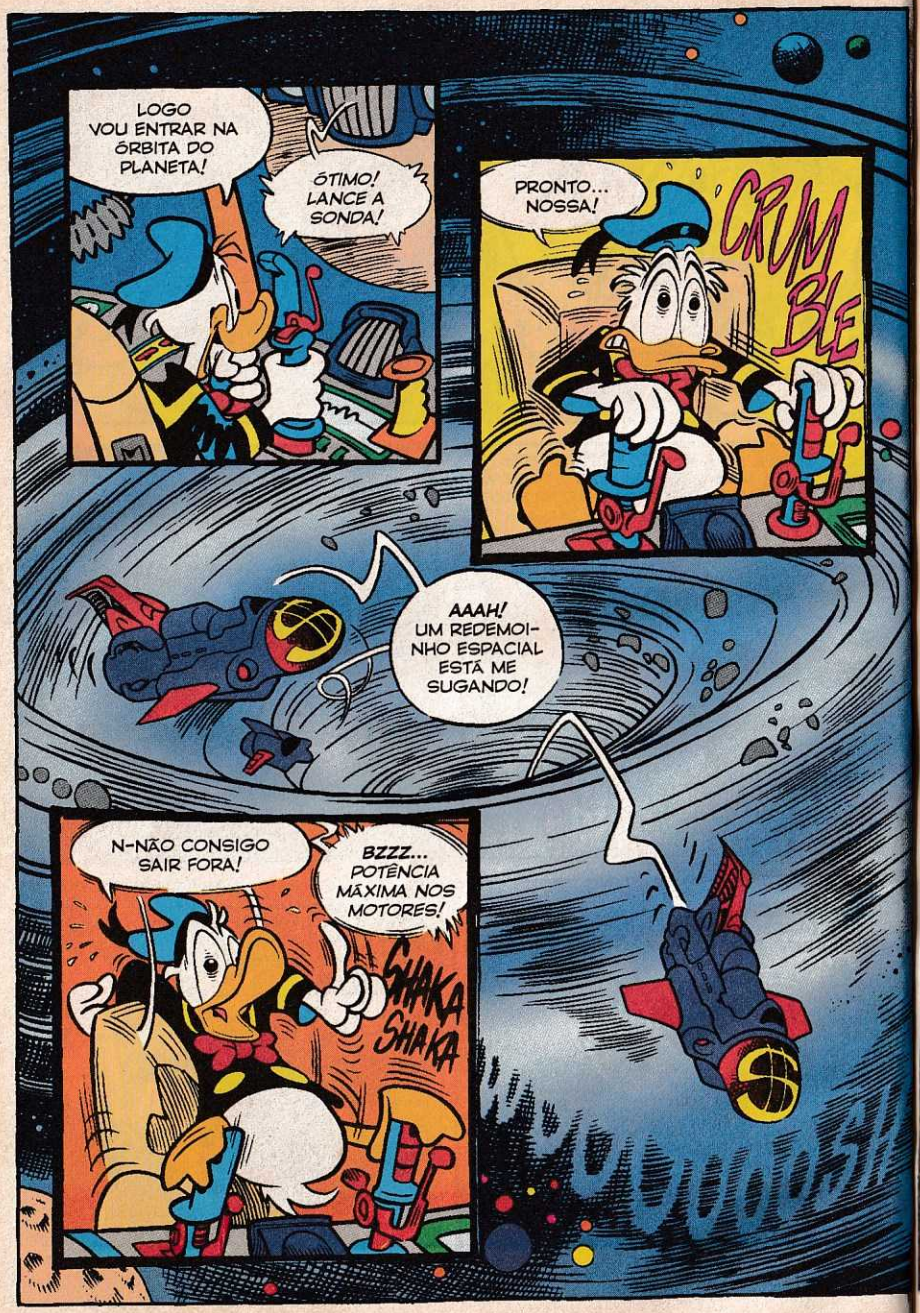
LOGO VOU ENTRAR NA ÓRBITA DO PLANETA!
ÓTIMO! LANCE A SONDA!
PRONTO... NOSSA!
CRUMBLE
AAAH! UM REDEMOINHO ESPACIAL ESTÁ ME SUGANDO!
N-NÃO CONSIGO SAIR FORA!
BZZZ... POTÊNCIA MÁXIMA NOS MOTORES!
SHAKA SHAKA
WOOOOSH!

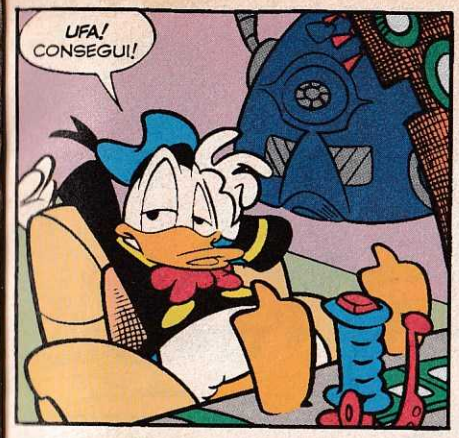
UFA! CONSEGUI!

É UMA PENA, MAS PERDI A SONDA!
ZZZZZZ... BZZZ...

PARDAL! PARDAL! ESTÁ ME OUVINDO? RESPONDA!
FZZZ... CRAAAC...

(GLUP!) PERDI O CONTATO!

É PRA PIORAR OS MOTORES ESTÃO AVARIADOS!
SPLZZ
BUZZ

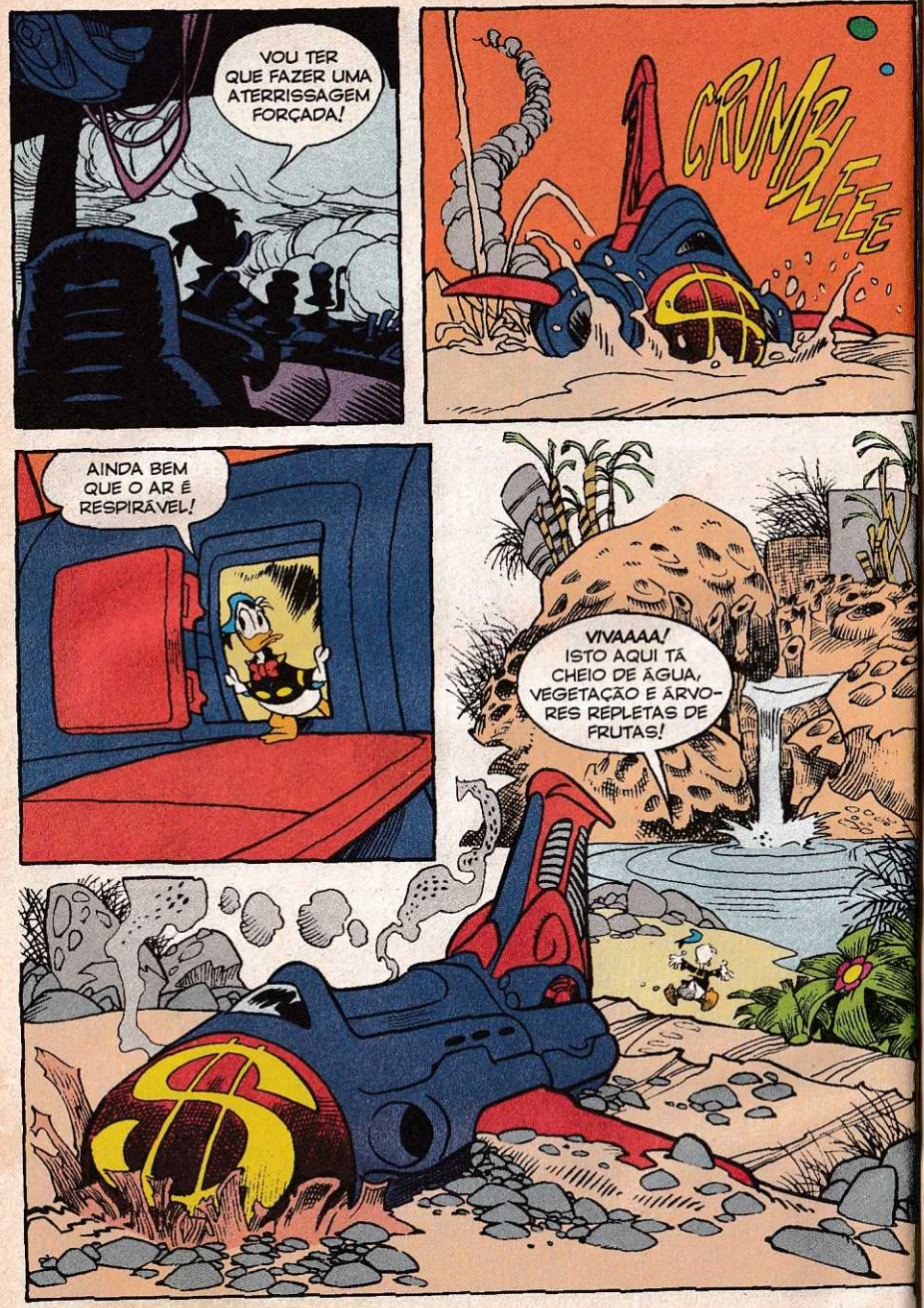
VOU TER QUE FAZER UMA ATERRISSAGEM FORÇADA!
CRUMBLEEE
AINDA BEM QUE O AR É RESPIRÁVEL!
VIVAAAA! ISTO AQUI TÁ CHEIO DE ÁGUA, VEGETAÇÃO E ÁRVORES REPLETAS DE FRUTAS!

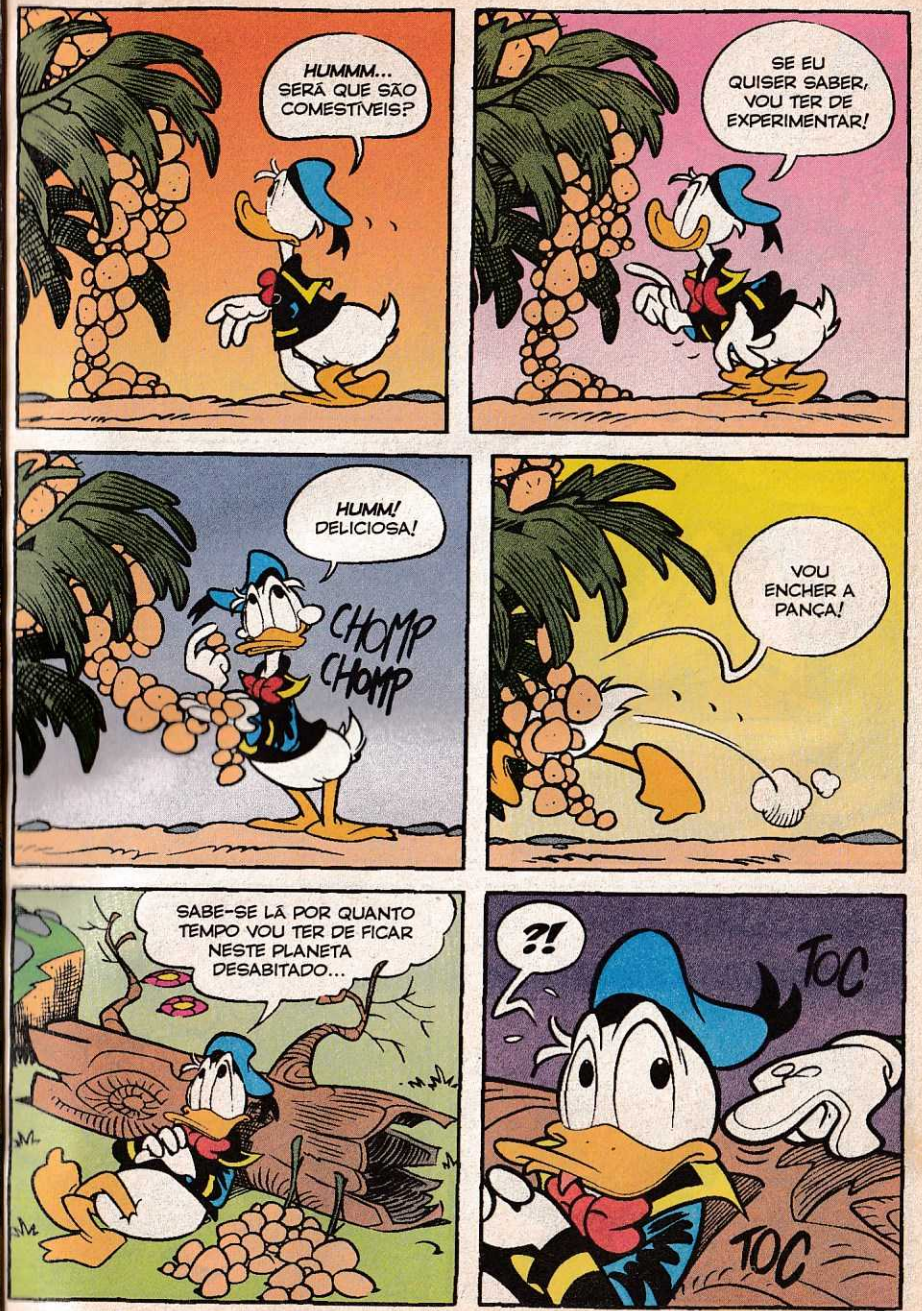
HUMMM... SERÁ QUE SÃO COMESTÍVEIS?
SE EU QUISER SABER, VOU TER DE EXPERIMENTAR!
HUMM! DELICIOSA!
CHOMP CHOMP
VOU ENCHER A PANÇA!
SABE-SE LÁ POR QUANTO TEMPO VOU TER DE FICAR NESTE PLANETA DESABITADO...
?!
TOC
TOC

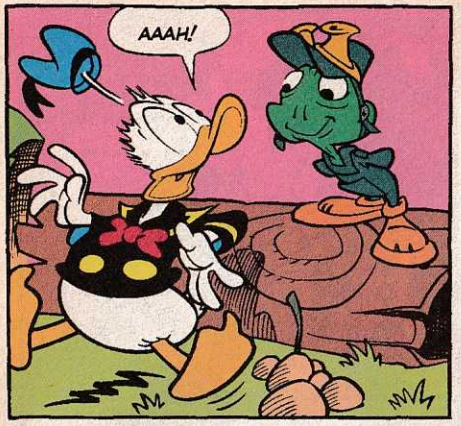
AAAH!

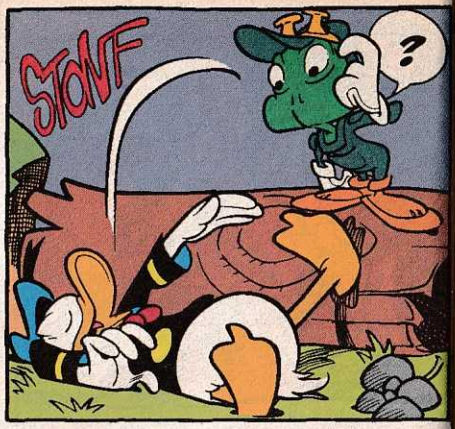
STOVF
?

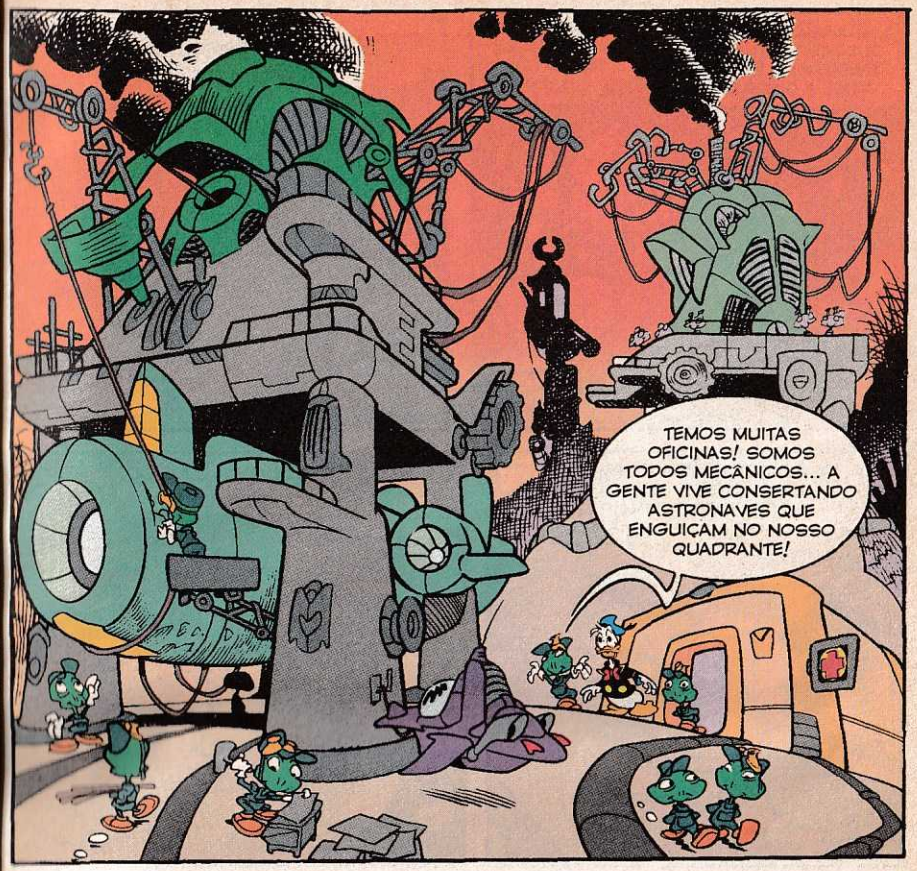
TEMOS MUITAS OFICINAS! SOMOS TODOS MECÂNICOS... A GENTE VIVE CONSERTANDO ASTRONAVES QUE ENGUIÇAM NO NOSSO QUADRANTE!

ESTÁ ACORDANDO!

(GLUP!) ALIENÍGENAS!
FIQUE CALMO, TERRESTRE!
SOMOS UM POVO PACÍFICO!

COMO VEIO PARAR AQUI?
É UMA LONGA HISTÓRIA! O TIO PATINHAS... BLÁ, BLÁ, BLÁ... AMOSTRAS DE ROCHAS... BLÁ, BLÁ, BLÁ...

TEVE SORTE DE ATERRISSAR AQUI!

FANTÁSTICO! ENTÃO VOCÊS VÃO PODER DAR UM JEITO NA MINHA NAVE!
CLARO! É SÓ PAGAR!

CEM CRÉDITOS! PAGAMENTO ADIANTADO!
(G-GLUP!) ISSO EQUIVALE A QUANTAS PATACAS?

HUMM... CERCA DE QUINHENTAS! JÁ COM DESCONTO, PORQUE VOCÊ É SIMPÁTICO!
OBRIGADO, MAS... EU SÓ TENHO CINQÜENTA!

ENTÃO, NADA FEITO...
...NÃO TRABALHAMOS DE GRAÇA!
PUXA!

VOU PEGAR AS FERRAMENTAS E COMEÇAR O SERVIÇO!
OBRIGADO, AMIGO!

ENQUANTO ISSO, NA TERRA...
PUXA! NÃO CONSIGO RESTABELECER CONTATO!
PROCURE OUTRO JEITO, ORA!

ISSO É QUE É AZAR CÓSMICO! ESTOU NUM PLANETA DE MECÂNICOS E NÃO TENHO DINHEIRO PARA PAGAR O CONSERTO!

EU POSSO AJUDÁ-LO, TERRESTRE!
HÃ?

VOU VASCULHAR O ESPAÇO, PALMO A PALMO! ESPERO CONSEGUIR CAPTAR UM SINAL...
COITADO DO TIO DONALD!

"DEVE ESTAR DESESPERADO!"
ZZZ... ROONC...

ABRI A MINHA OFICINA HÁ POUCO TEMPO E ESTOU PRECISANDO GANHAR FREGUESIA!

COMO É O MEU PRIMEIRO FREGUÊS, EU FAÇO POR CINQÜENTA PATACAS!
MAGNÍFICO!

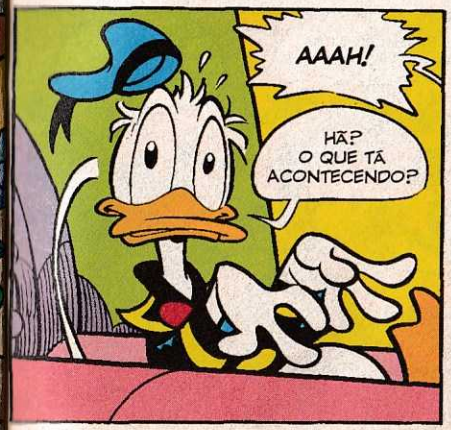
AAAH!
HÃ? O QUE TÁ ACONTECENDO?

PIRATAS CÓSMICOS!
SALVE-SE QUEM PUDER!

AVANTE, MEUS PRÓDIGOS! VAMOS SAQUEAR TUDO!

AH, AH! QUANTOS CRÉDITOS LINDOS!
CHUIF!
DING DING

BOLSOS CHEIOS, HEIN, BAIXINHO?
UI, UI!

MÃOS AO ALTO! ISSO É UM ASTROASSALTO!
DEPRESSA COM ESSAS MOEDAS!
ROUBAR... ROUBAR... ROUBAAAR...

BRRR! QUE CARAS HORRÍVEIS! É MELHOR FICAR QUIETINHO!

VOU ME ESCONDER NESTE BARRIL VAZIO E ESPERAR AS COISAS ACALMAREM!

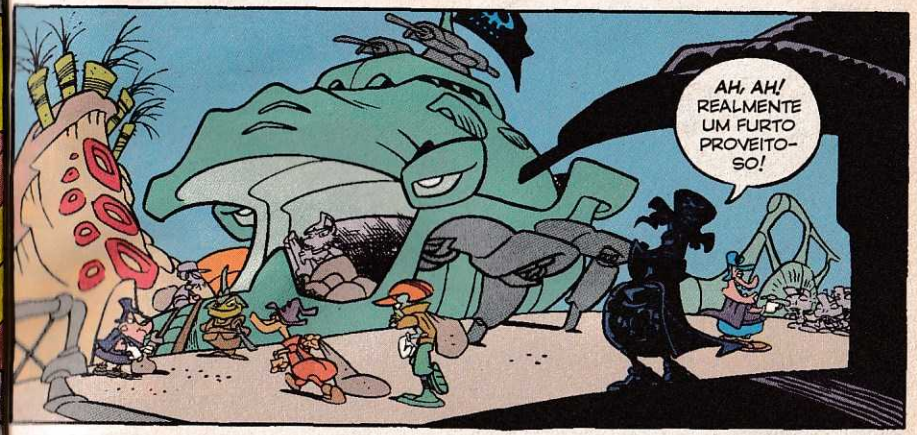
AH, AH! REALMENTE UM FURTO PROVEITOSO!

CAPITÃO, O COMBUSTÍVEL ESTÁ NO FIM!
E DAÍ?

ESTE PLANETA TEM DE SOBRA! LEVE ALGUNS BARRIS PARA NOSSA NAVE!

ESTE É MUITO GRANDE!
?

PUF! COMO PESA! DEVE ESTAR CHEIO ATÉ A BOCA!

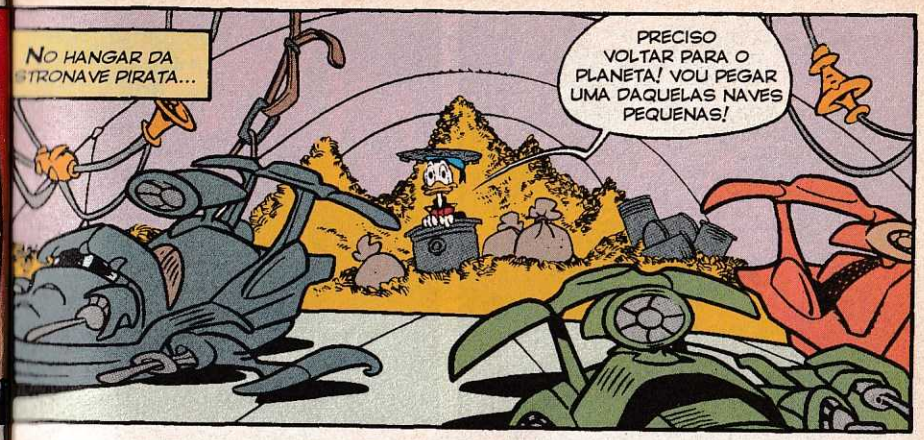
NO HANGAR DA NAVE PIRATA...
PRECISO VOLTAR PARA O PLANETA! VOU PEGAR UMA DAQUELAS NAVES PEQUENAS!

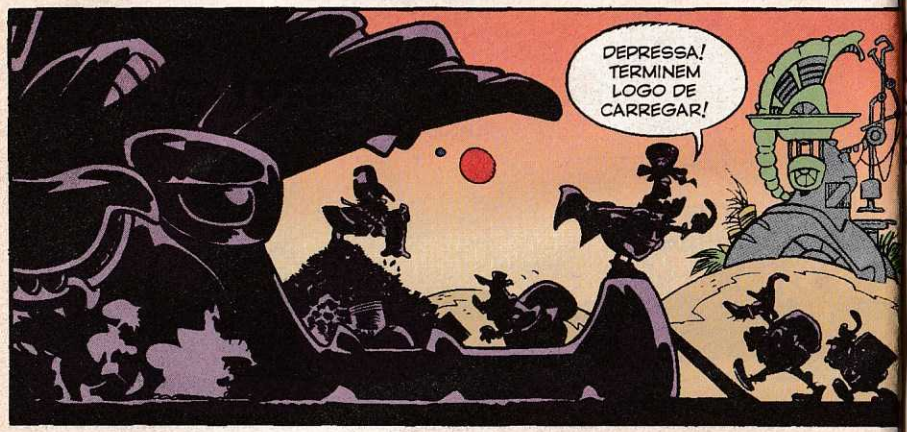
DEPRESSA! TERMINEM LOGO DE CARREGAR!

HUMM... SE EU QUISER SAIR, VOU TER DE ABRIR A PORTINHOLA E PARA ISSO...

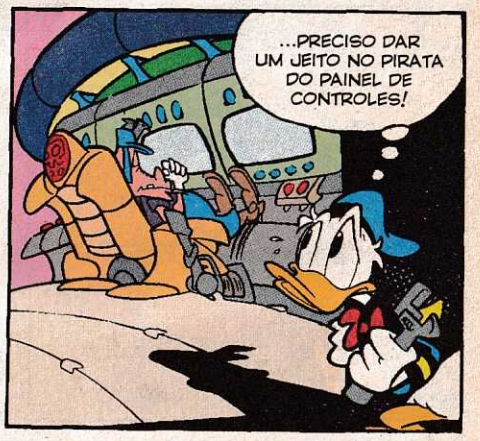
...PRECISO DAR UM JEITO NO PIRATA DO PAINEL DE CONTROLES!

OBRIGADO A TODOS E ATÉ O PRÓXIMO ASSALTO!
SOB
SOB

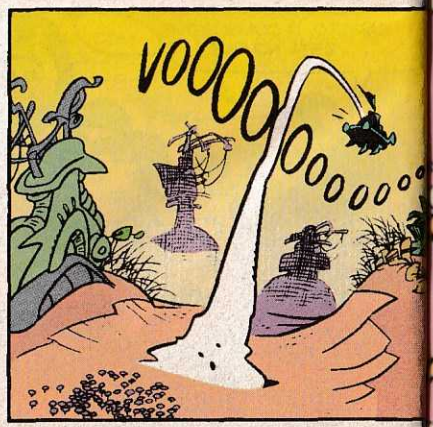
VOOOOOOOOOO

OPS! QUEM VEM LÁ?
TONK

VOCÊ QUER SABER DEMAIS, AMIGO!
UUUI!
BONC!

XIII! QUAL SERÁ O BOTÃO QUE ABRE O PORTÃO? VOU APERTAR TODOS!
CIP
CIP
PIK
PIK

CRUMBLE

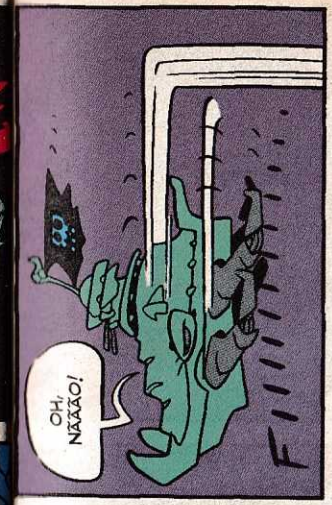
OH, NÃÃÃO!
FIIIIII

AAAAH! ESTAMOS CAINDO!

SQUASH

GRRR! QUEM TRAVOU OS MOTORES?

ALARME! INTRUSO A BORDO!

ATRÁS DELE!

NADA FEITO! TALVEZ, PUXANDO ESTA ALAVANCA...

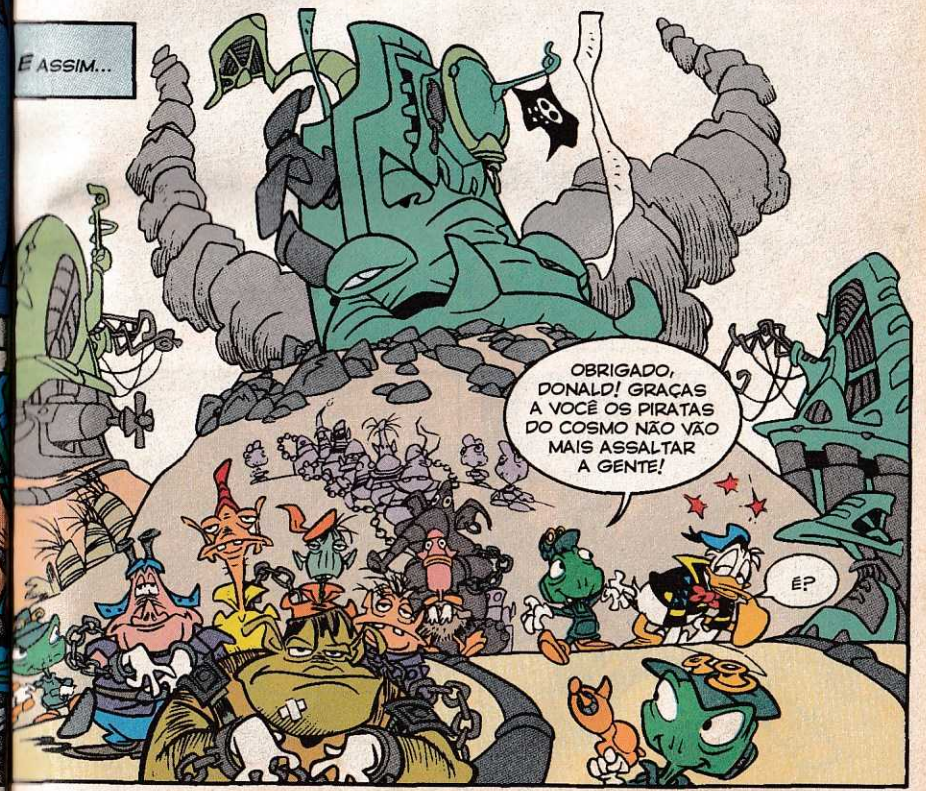
É ASSIM...
OBRIGADO, DONALD! GRAÇAS A VOCÊ OS PIRATAS DO COSMO NÃO VÃO MAIS ASSALTAR A GENTE!
É?

A MINHA NAVE ESPACIAL JÁ DEVE ESTAR PRONTA! NÃO VEJO A HORA DE VOLTAR PRA CASA!

ESTÁ DANDO UMA ÚLTIMA REVISADA?

MAIS TARDE, NA TERRA...
VOOOOOOOOOO!

O TIO DONALD VOLTOU!

BEM... NÃO! VOU PRECISAR MAIS UM POUCO DE TEMPO PRA TERMINAR!
QUANTO?

PELO MENOS, TRÊS OU QUATRO MESES!
QUÊ?

POR ONDE ANDOU? DEIXOU TODO MUNDO PREOCUPADO!
VOCÊS NEM IMAGINAM O QUE ACONTECEU...

E ASSIM...
MECÂNICOS ESPACIAIS?
PIRATAS DO COSMO?
É MESMO EXTRAORDINÁRIO, NÃO É?

QUE FOI, EU DISSE ALGUMA COISA ERRADA?
OOH!

NÃO SE PREOCUPE, NÓS ESTAMOS EM DÍVIDA COM VOCÊ!
VAMOS TRABALHAR JUNTOS E EM ALGUMAS HORAS VOCÊ VAI PARTIR!
HÃ?

DEVE SER EFEITO DAQUELE INCIDENTE NO REDEMOINHO ESPACIAL!
QUÊ? ESTÃO PENSANDO QUE IMAGINEI TUDO?

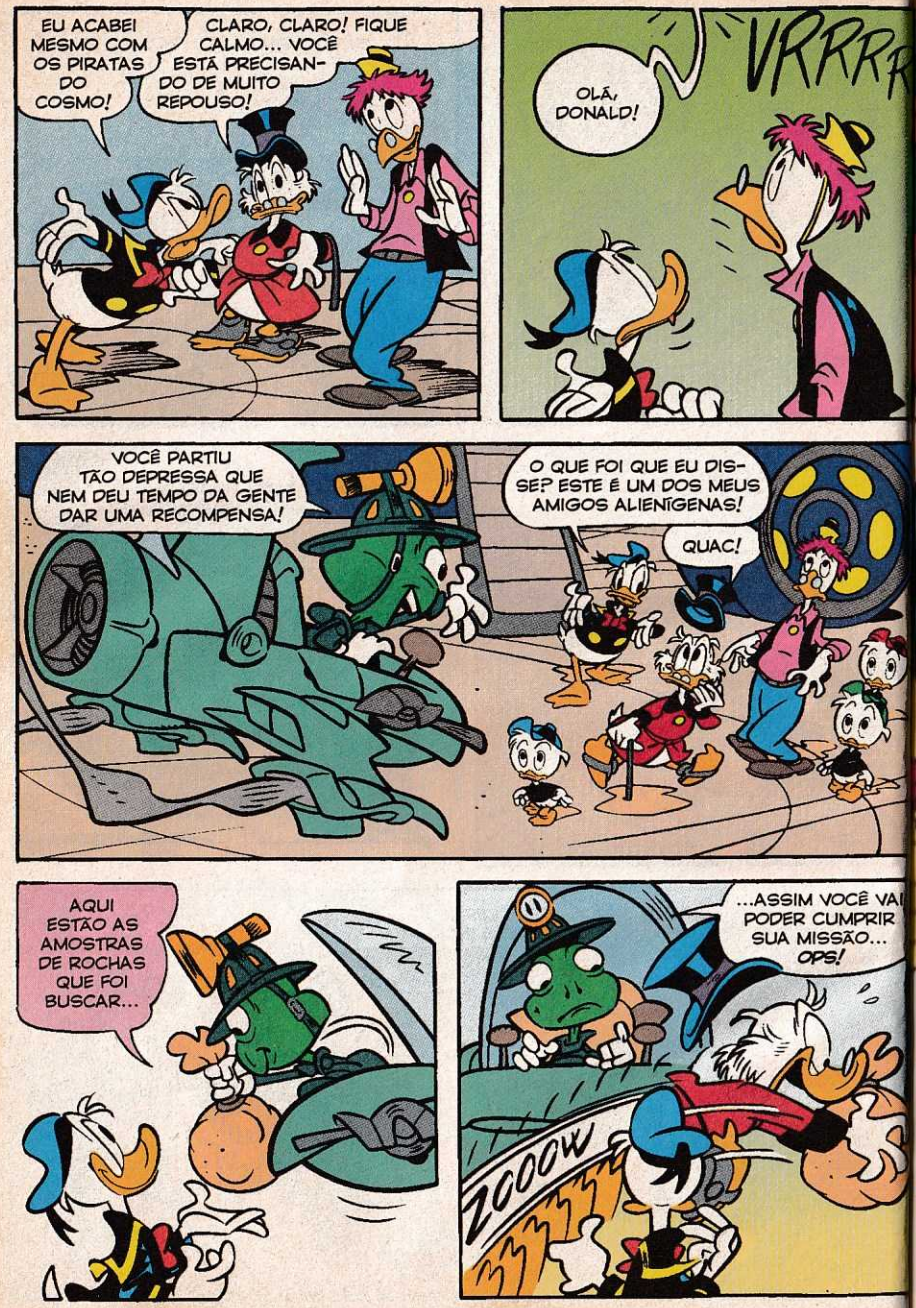
EU ACABEI MESMO COM OS PIRATAS DO COSMO!
CLARO, CLARO! FIQUE CALMO... VOCÊ ESTÁ PRECISANDO DE MUITO REPOUSO!
VRRRR
OLÁ, DONALD!
VOCÊ PARTIU TÃO DEPRESSA QUE NEM DEU TEMPO DA GENTE DAR UMA RECOMPENSA!
O QUE FOI QUE EU DISSE? ESTE É UM DOS MEUS AMIGOS ALIENÍGENAS!
QUAC!
AQUI ESTÃO AS AMOSTRAS DE ROCHAS QUE FOI BUSCAR...
...ASSIM VOCÊ VAI PODER CUMPRIR SUA MISSÃO... OPS!
ZOOOW

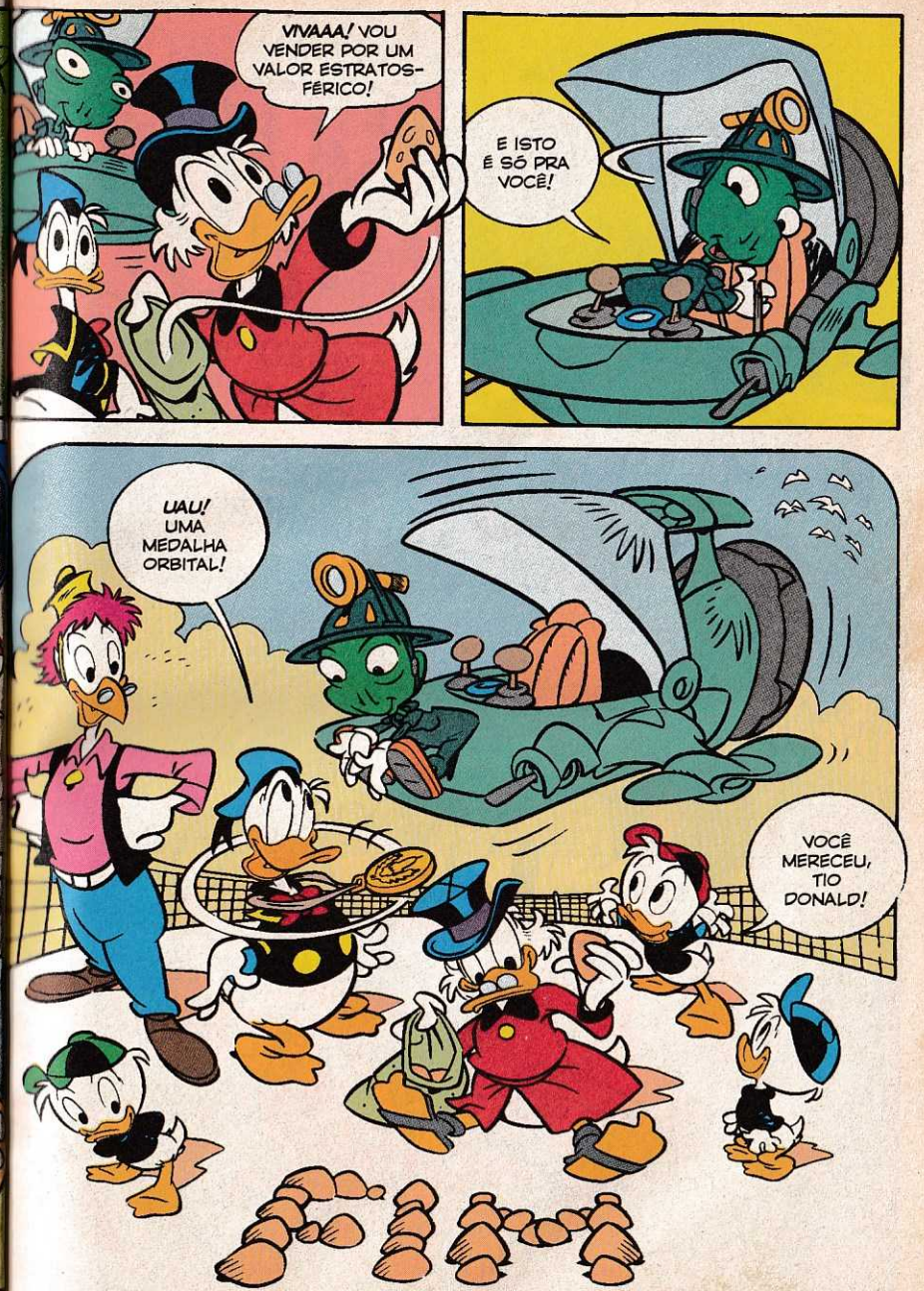
VIVAAA! VOU VENDER POR UM VALOR ESTRATOSFÉRICO!
E ISTO É SÓ PRA VOCÊ!
UAU! UMA MEDALHA ORBITAL!
VOCÊ MERECEU, TIO DONALD!

Tio Patinhas

A QUEDA DE UM MITO

Walt Disney

I 2433-2-TP451/2

A MÍTICA CAIXA-FORTE DO MAGNATA PATINHAS!
TP
DLIN DLON
BEM-VINDOS! MEU PATRÃO OS AGUARDA!
ANDEM LOGO! EU NÃO TENHO TEMPO A PERDER!
GASP!
O QUE O TORNA REI DE DOIS MILÊNIOS?
BAH! REIS SÓ EXISTEM NAS FÁBULAS!
EU NÃO USO COROA, USO UMA CARTOLA!

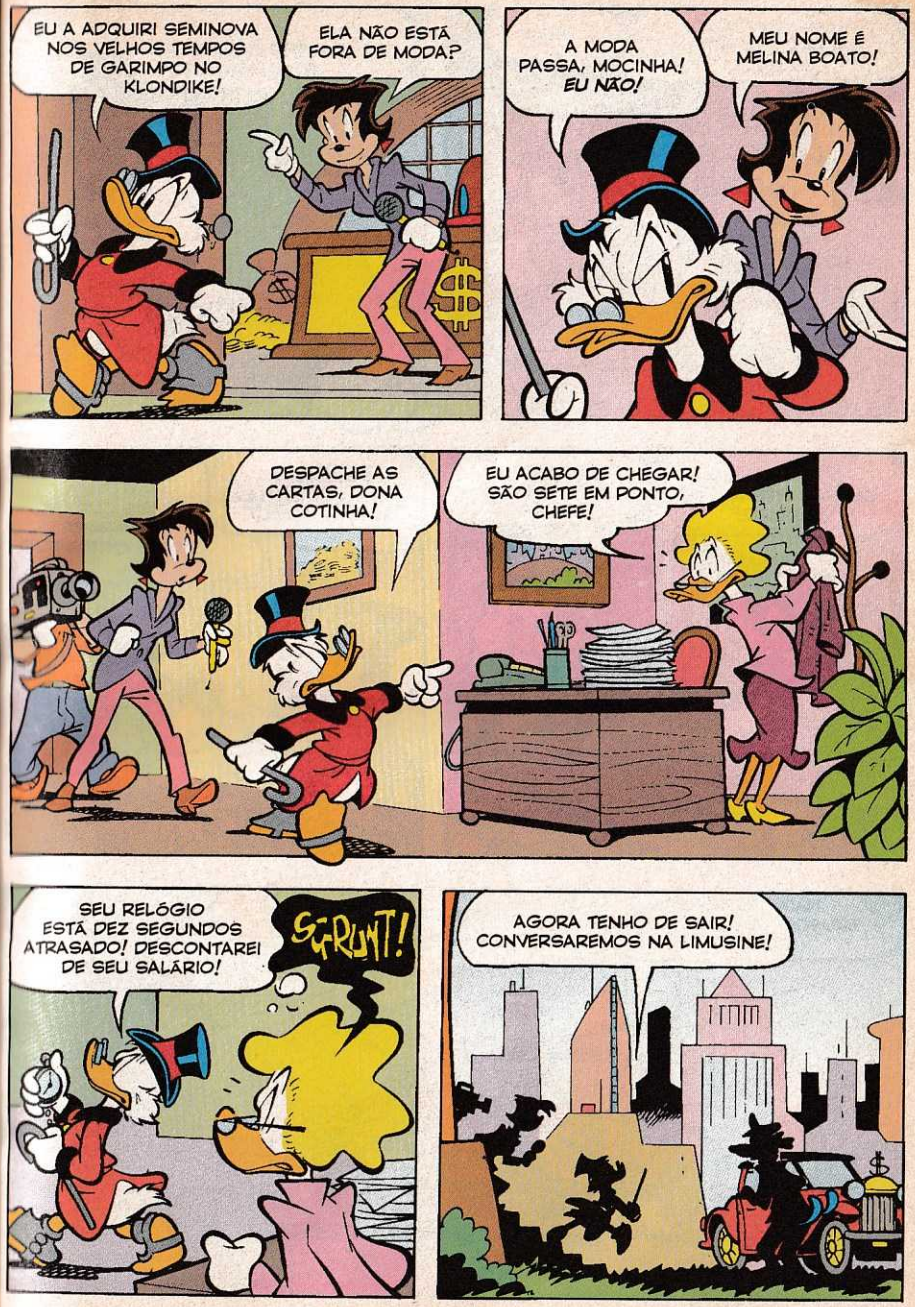
EU A ADQUIRI SEMINOVA NOS VELHOS TEMPOS DE GARIMPO NO KLONDIKE!
ELA NÃO ESTÁ FORA DE MODA?
A MODA PASSA, MOCINHA! EU NÃO!
MEU NOME É MELINA BOATO!
DESPACHE AS CARTAS, DONA COTINHA!
EU ACABO DE CHEGAR! SÃO SETE EM PONTO, CHEFE!
SEU RELÓGIO ESTÁ DEZ SEGUNDOS ATRASADO! DESCONTAREI DE SEU SALÁRIO!
GRUNT!
AGORA TENHO DE SAIR! CONVERSAREMOS NA LIMUSINE!

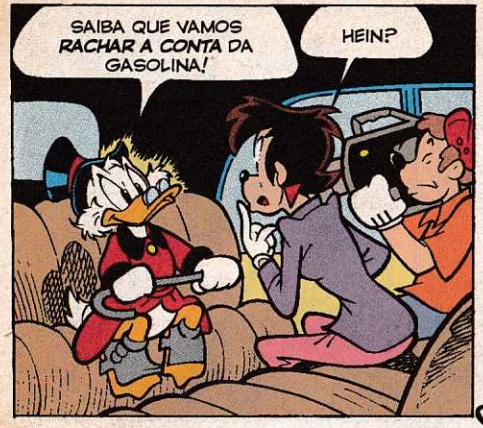
SAIBA QUE VAMOS RACHAR A CONTA DA GASOLINA!
HEIN?

MEU LEMA É DIVIDIR DESPESAS E SOMAR LUCROS!

O SENHOR TEM OUTRAS PÉROLAS DO GÊNERO?
SIM, DONA! ELAS ESTÃO À VENDA!

DEIXE PARA LÁ! EU ME CHAMO MELINA, OUVIU?
MAS DONA É MAIS CURTO! ECONOMIZA SALIVA, ENTENDEU?
CLAK

NADA DE FREADAS BRUSCAS, BATISTA! POUPE OS PNEUS!
O SENHOR É QUEM MANDA!
ESSE PATO VAI ACABAR COM O MEU IBOPE!

PORÉM...
É UM SUCESSO ESTUPENDO!
?

O PATINHAS DOBROU NOSSA AUDIÊNCIA!
JURA?

COMO PODE? UM SUJEITO TÃO SOVINA...
TALVEZ SEJA ESSE O TOQUE DE MIDAS!

PERGUNTEM POR QUE O POVO AMA O PÃO-DURO!

O COROA É UM MITO!

A CARTOLA DÁ DISTINÇÃO!

EU QUERO SER COMO ELE!

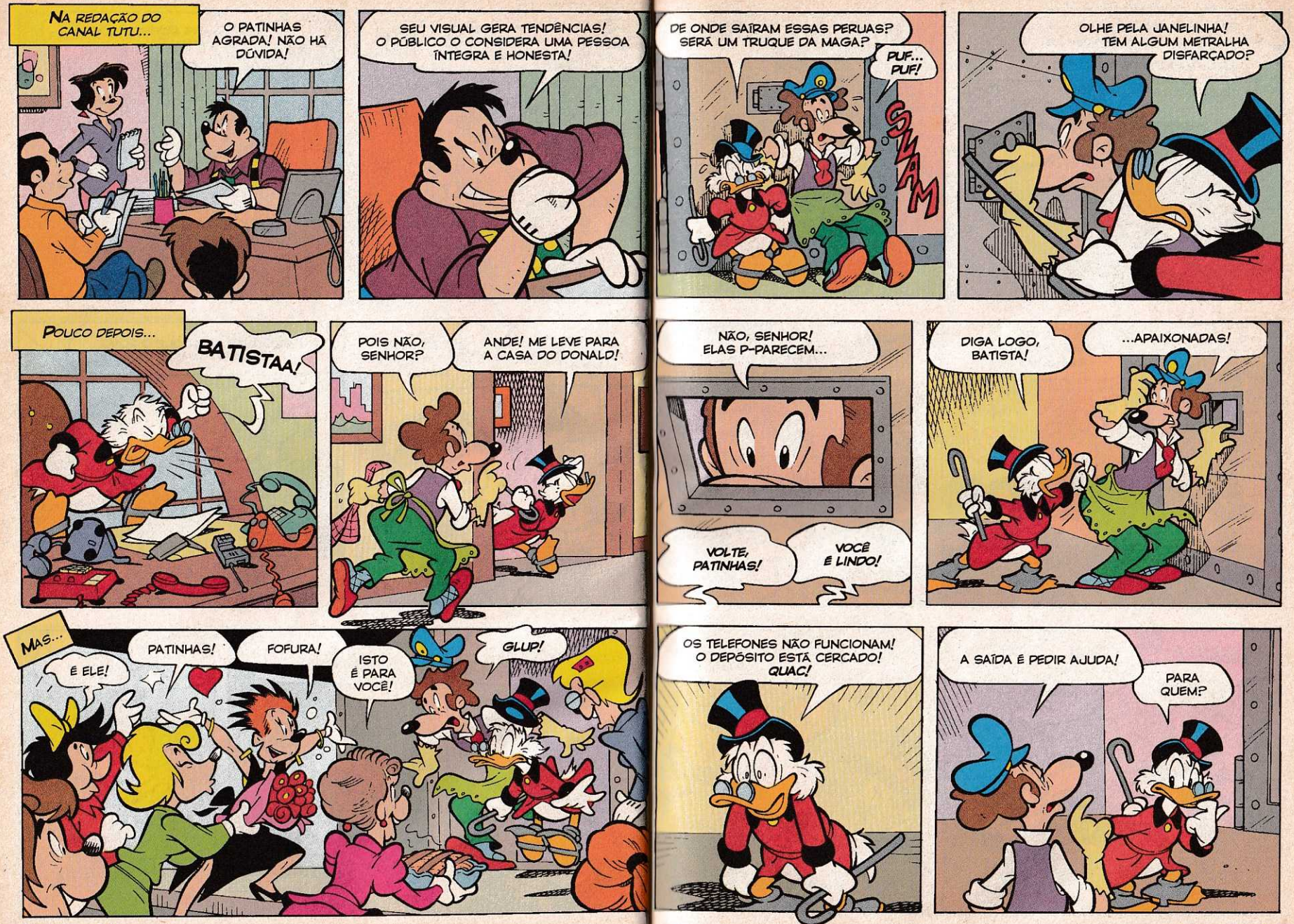
NA REDAÇÃO DO CANAL TUTU...
O PATINHAS AGRADA! NÃO HÁ DÚVIDA!
SEU VISUAL GERA TENDÊNCIAS! O PÚBLICO O CONSIDERA UMA PESSOA ÍNTEGRA E HONESTA!
DE ONDE SAÍRAM ESSAS PERUAS? SERÁ UM TRUQUE DA MAGA?
PUF... PUF!
SWAM
OLHE PELA JANELINHA! TEM ALGUM METRALHA DISFARÇADO?
POUCO DEPOIS...
BATISTAA!
POIS NÃO, SENHOR?
ANDE! ME LEVE PARA A CASA DO DONALD!
NÃO, SENHOR! ELAS P-PARECEM...
VOLTE, PATINHAS!
VOCÊ É LINDO!
DIGA LOGO, BATISTA!
...APAIXONADAS!
MAS...
É ELE!
PATINHAS!
FOFURA!
ISTO É PARA VOCÊ!
GLUP!
OS TELEFONES NÃO FUNCIONAM! O DEPÓSITO ESTÁ CERCADO! QUAC!
A SAÍDA É PEDIR AJUDA!
PARA QUEM?

MINUTOS DEPOIS...
AS CHAMADAS DE SUAS FÃS ENTUPIRAM AS LINHAS TELEFÔNICAS!
TRRR
POT
POT
POT

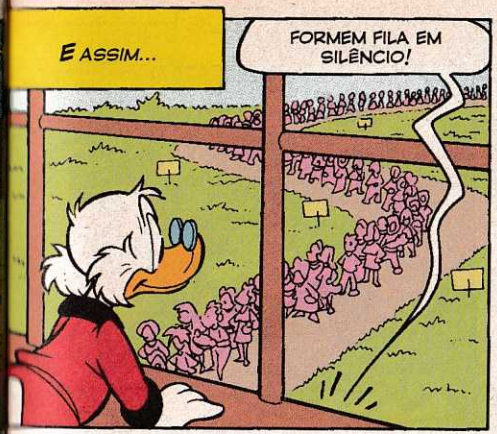
E ASSIM...
FORMEM FILA EM SILÊNCIO!

...BRIGITE TOMA CONTA DA SITUAÇÃO!
HUNF!

O PARDAL CUIDA DISSO!
BOM! É PARA ESPANTAR AS ASSANHADAS?
POT
POT

CHAMEI UMA ESPECIALISTA EM ASSÉDIO!
E-ELA?

TROQUEM SEUS PRESENTES POR UMA FOTO!
CHUAC!

AMORECO!
NÃÃO!
BRIGITE É A PATA CERTA PARA A MISSÃO! E ATUARÁ DE GRAÇA!

DE GRAÇA?
O AMOR NÃO SE PAGA!

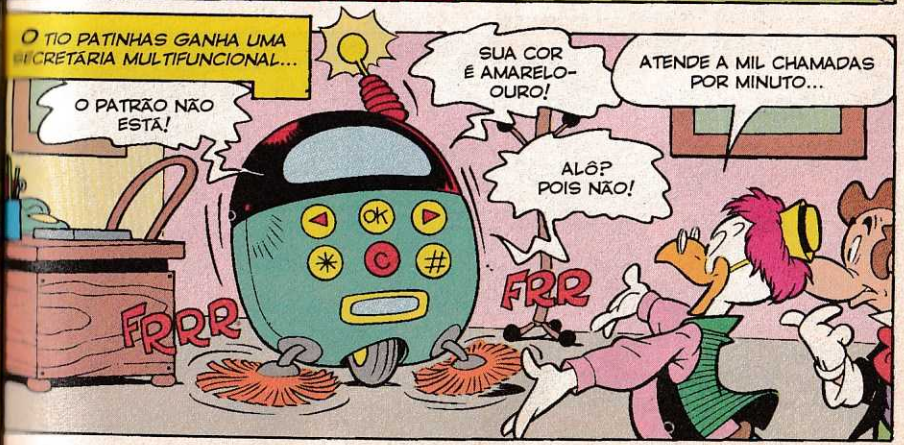
O TIO PATINHAS GANHA UMA SECRETÁRIA MULTIFUNCIONAL...
O PATRÃO NÃO ESTÁ!
FRRR
SUA COR É AMARELO-OURO!
ALÔ? POIS NÃO!
FRR
ATENDE A MIL CHAMADAS POR MINUTO...

...E ENCERA O PISO!

VALEU, PARDAL! VOCÊ É UM AMIGÃO!

FRRR

O MAGNATA ENFIM VOLTA AOS NEGÓCIOS...

COMO ÉÉÉÉÉ?

TODOS QUEREM TER SUA CARA! CARTOLA E BENGALA VÃO COMPOR O NOVO VISUAL!

UM LIVRO COM SUAS MELHORES FRASES SERÁ UM BEST SELLER!

PROBLEMAS?

ENCRENCAS?

AO CONTRÁRIO! MINHAS FOTOS ESGOTARAM!

NÃO ESQUEÇAM AS CRIANÇAS!

PEGA LEVE!

ESTE COFRINHO SÓ ABRE QUANDO ESTÁ CHEIO!

GENIAL!

THUD

OS EXPERTS EM VENDAS FALAM...

CRIAREMOS OS PRODUTOS PATO DE OURO!

A

B

C

ASSIM, PATÓPOLIS MUDA SEU VISUAL...

FIQUEI ELEGANTE?

UAU! DEMAIS!

...E SEUS HÁBITOS!
VOCÊ DESCUIDOU DO GRAMADO, HEIN, VIZINHO?
HUNF! TEMPO É DINHEIRO! EU PREFIRO GARIMPAR!
KIT GARIMPO
PATO DE OURO
ESTAMOS FORA DE MODA, SABIA?
UNHÉÉÉÉ!
HÁ QUEM PERFURE O SOLO DO QUINTAL...
KIT PETRÓLEO
OUTROS BUSCAM OURO NOS CHAFARIZES!

A FILOSOFIA DO TIO PATINHAS É UM CLÁSSICO!
LIVRARIA
ZOOM
PÉROLAS DO PATO
N-NÃO TEM MAIS?
LEVE ESTE! FOI ESCRITO PELO MORDOMO BATISTA!
RECEITAS DO PATRÃO
ESGOTADO
ELE ESTÁ AUTOGRAFANDO!
QUAL É O PRATO FAVORITO DELE?
PÃO ADORMECIDO E ÁGUA! EH, EH!
A NOVA LINHA DE PRODUTOS RENDE LUCROS ANIMADORES...
PATO DE OURO
DINHEIRO NO BOLSO! IUPI!

ESTE FILÃO É INESGOTÁVEL!

AS PESSOAS ME ADORAM! CRIEI UM ESTILO DE VIDA!
PÉROLAS DO PATO

BRIGITE!
CLAP CLAP

ATÉ OS ADVERSÁRIOS DO ZILIONÁRIO SE APROVEITAM...
É ISSO! DE HOJE EM DIANTE, TEMOS NOSSO SITE!

O SUCESSO ATINGE OS AMIGOS E COLABORADORES...
UMA RESENHA PARA A SUA REVISTA?

A MÍDIA NÃO PERDE A CHANCE...
HOJE VAMOS RECEBER UMA CONVIDADA ESPECIAL!
CORAÇÃO PARTIDO

SÉRIO? MAS...
...PARA QUE ELE SERVE?

A PATA MAIS FELIZ DA CIDADE!

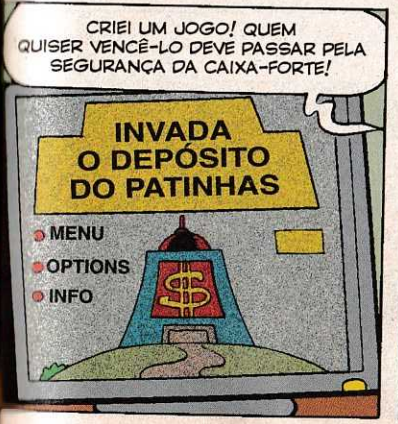
CRIEI UM JOGO! QUEM QUISER VENCÊ-LO DEVE PASSAR PELA SEGURANÇA DA CAIXA-FORTE!
INVADA O DEPÓSITO DO PATINHAS
MENU
OPTIONS
INFO

OS INTERNAUTAS PODEM NOS DAR BOAS IDÉIAS, CONCORDAM?
DUVIDO!
BRINCOU!

O ACESSO AO SITE É PAGO! VEJAM QUANTO FATURAMOS EM UM MINUTO!
UAU!
TREZE PATACAS!
$13

É UMA MINA DE OURO!
VIVA O CRIME VIRTUAL!
$35

NO CLUBE DOS MILIONÁRIOS, NOSSO HERÓI É BOICOTADO...
!
?

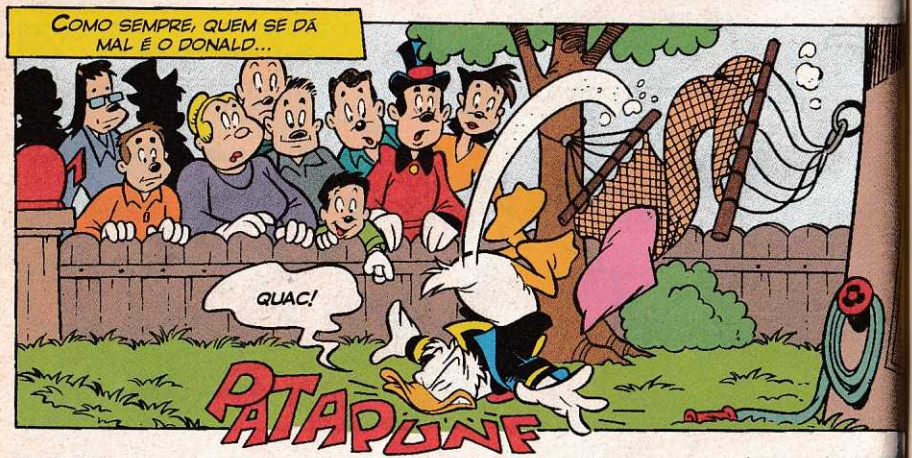
COMO SEMPRE, QUEM SE DÁ MAL É O DONALD...
QUAC!
PATAPUNF

ESSE SUJEITO EGOÍSTA VAI NOS LEVAR À FALÊNCIA!

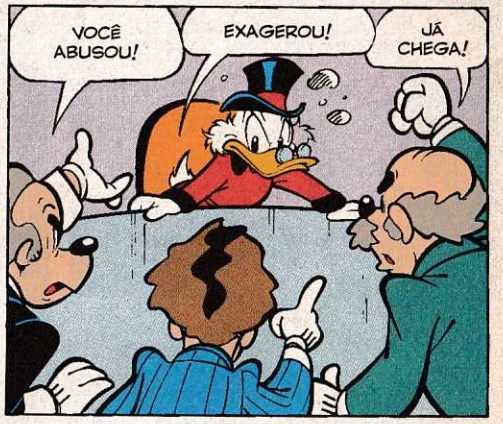
VOCÊ ABUSOU!
EXAGEROU!
JÁ CHEGA!

CAIAM FORA! MEU TIO NÃO VEM ME VISITAR!

AONDE VOCÊ PENSA QUE VAI?
ENTRAR!

SILÊÊÊNCIO! VOCÊS ESTÃO É COM INVEJA!

MEUS PRODUTOS AGRADAM TODO MUNDO! HUNF!

UM GRÁFICO DE VENDAS NÃO FAZ VERÃO!
A LINHA PATO DE OURO É IMBATÍVEL!
E O RESTO? PELO JEITO, VOCÊ NÃO TEM ACOMPANHADO O MERCADO! AS PESSOAS SEGUEM O SEU EXEMPLO E PARARAM DE GASTAR!
!
O PATACÔNCIO TEM RAZÃO! ESTOU POR FORA! (GLUP!)
OH, NÃO!
HOTÉIS PATINHAS
OLHE COMO ANDAM SEUS RESTAURANTES, HOTÉIS, MAGAZINES...
SUAS FÁBRICAS E INDÚSTRIAS EM GERAL DANÇARAM!
GASP!

TODOS OS EMPRESÁRIOS ESTÃO NA MESMA PENÚRIA!
CHUIF! ADEUS, RICO DINHEIRINHO!
SE A SITUAÇÃO SE AGRAVAR, VAMOS PARA O BURACO!
E EU SEREI O CULPADO! UGH!
QUE DESASTRE!
É A MISÉRIA!
SNIF!
BUÁÁÁ!
PORÉM...
...EXISTE UM MODO DE RESOLVER ESSE PROBLEMA!
QUAL?

TOME UMA ATITUDE E ACABE DE VEZ COM O MITO PATINHAS!

ACEITO! MAS FAREI ISSO PARA SALVAR *MINHA FORTUNA!*

NO AEROPORTO DE PATÓPOLIS...

PARE!

SCREEEK

GRAVE TUDO! ISSO É PRA LÁ DE ESTRANHO!

NA MANHÃ SEGUINTE...

SIGA O CARRO, BETÃO!

ALTO! O AVIÃO É PARTICULAR!

E PARA ONDE VAI?

PARA A ILHA DE *PAGO-PAGO!*

INCRÍVEL! O PATINHAS ABANDONOU SUA GRANA?

VROOOM

A *CARTA ANÔNIMA* ENVIADA À REDAÇÃO ESTAVA CERTA! ELE VAI PARTIR!

ATRÁS DO PATO!

ENTÃO...

É ELE!

NÃO CREIO NO QUE VEJO!

EU PAGO O LUAU!

O VELHO SOVINA NÃO É MAIS AQUELE!
TUDO POR MINHA CONTA, PESSOAL!
VIVAA!

É HORA DE AGIR!

NHAM!
HUM!
ATENÇÃO! ELE ESTÁ SE AFASTANDO!

NÃO O PERCA DE VISTA!
POÇO dos DESEJOS

HEEEIIN? NÃO ACREDITO!

LANCE A MOEDA! SEU PATRIMÔNIO ESTÁ EM JOGO!

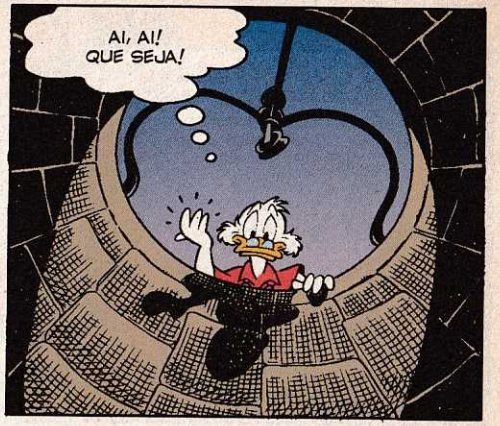
AI, AI! QUE SEJA!

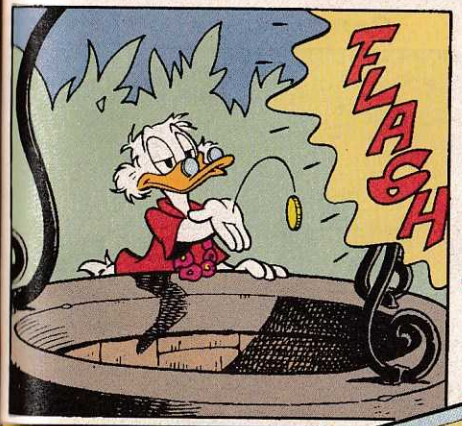
FLAGH

PATINHAS!
MELINA BOATO?
FLAGH

A NOTÍCIA SE ESPALHA PELO MUNDO AFORA...
PARIS em Fofoca
A QUEDA DE UM MITO

NISSO, EM PATÓPOLIS...
O PÃO-DURISMO DO PATINHAS É FALSO!
ELE TORRA SEU TUTU!
O QUÊ?
OFERTA
COMPRE!
GRR! VOU VOLTAR A CONSUMIR COMO ANTES!
STRAP
O EFEITO É IMEDIATO!
SAI DA...
...FRENTE!
IUHUU!

QUERO UMA BONECA NOVA!
STUNK
STUNK
POIS NÃO, SENHOR?
CHEGA DE PÃO! TRAGA CAVIAR! CHLEP!
RAPIDINHO...
IH, IH! O PLANO FUNCIONOU!
O CONSUMO VOLTOU AO NORMAL!
O PATINHAS SE REDIMIU A TEMPO!
FALANDO NO SOVINA, ONDE ESTARÁ ELE?
É, ONDE?
ME CONTE!
NA CAMA, COM 40 GRAUS DE FEBRE!

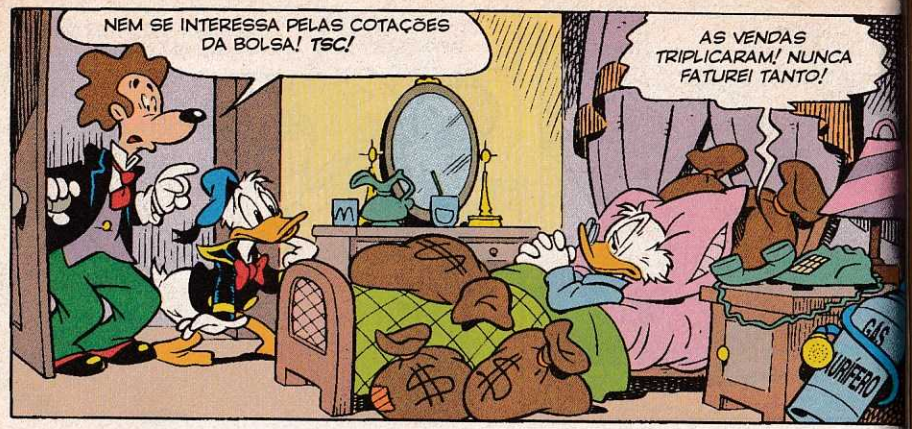

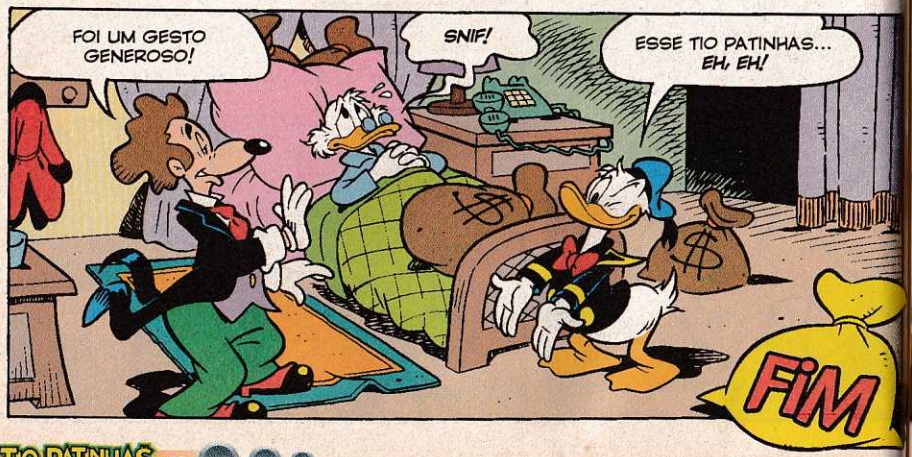

Walt Disney
TIO PATINHAS

Monstros por todo lado

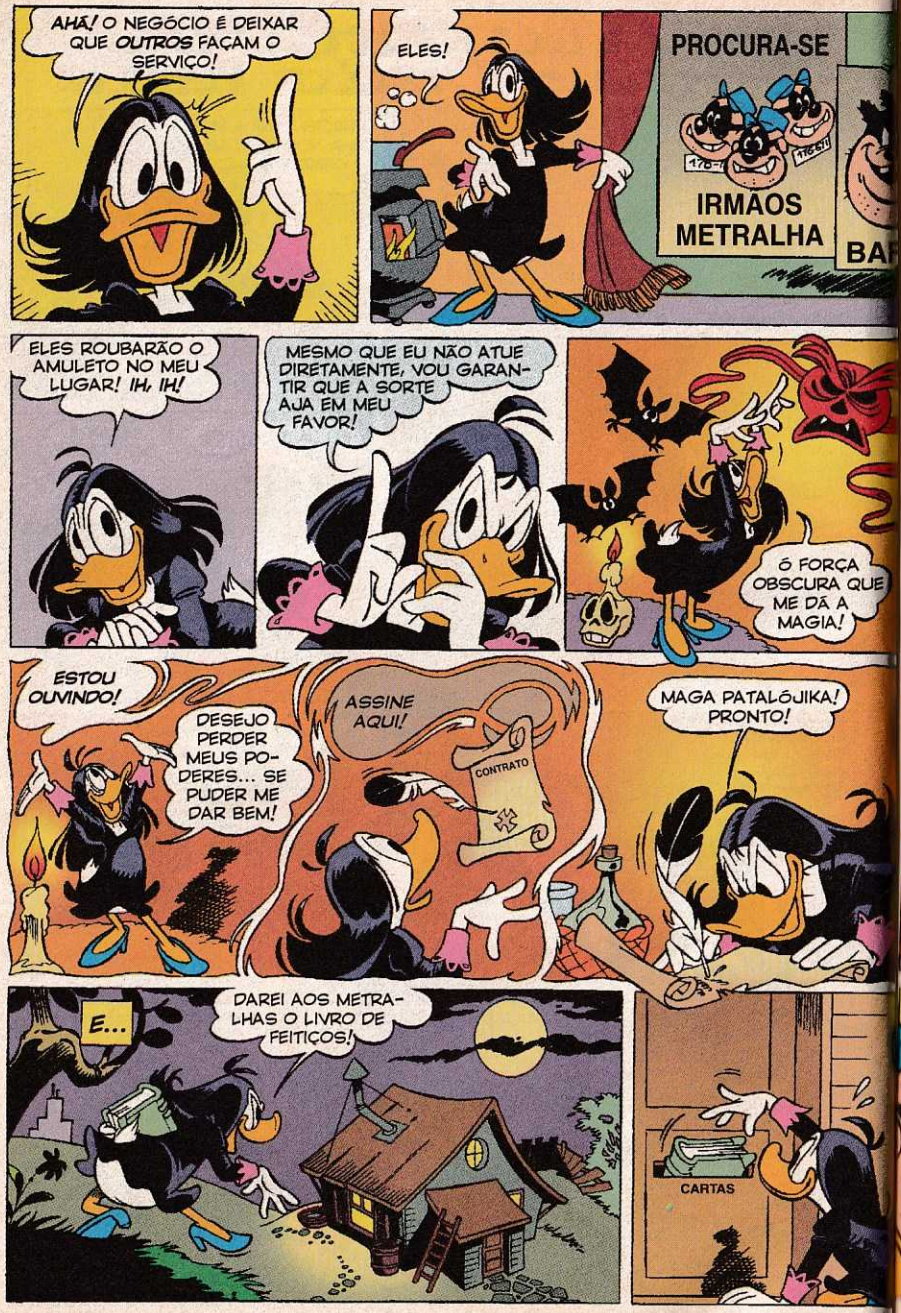
AHÃ! O NEGÓCIO É DEIXAR QUE OUTROS FAÇAM O SERVIÇO!
ELES!
PROCURA-SE
IRMÃOS METRALHA
ELES ROUBARÃO O AMULETO NO MEU LUGAR! IH, IH!
MESMO QUE EU NÃO ATUE DIRETAMENTE, VOU GARANTIR QUE A SORTE AJA EM MEU FAVOR!
Ó FORÇA OBSCURA QUE ME DÁ A MAGIA!
ESTOU OUVINDO!
DESEJO PERDER MEUS PODERES... SE PUDER ME DAR BEM!
ASSINE AQUI!
CONTRATO
MAGA PATALÓJIKA! PRONTO!
E...
DAREI AOS METRALHAS O LIVRO DE FEITIÇOS!
CARTAS

HEIN?
PLAF!
UAU!
QUE É?
CONTA LOGO, MANO!
176 - 716
ISTO É UM LIVRO DE MAGIA!
IH, IH! FALA SÉRIO!
BRINCOU!
QUEM TROUXE?
VOU TESTAR AS PALAVRAS MÁGICAS!
176 - 161
AH, SE LIGA!
CONTINUE JOGANDO!
OBLADI... OBLADÁ!
VLOUH!
!?
AAAAAH
FUNCIONOU!
A PRONÚNCIA ERRADA GERA RESULTADOS DESASTROSOS!

VIREM MONSTROS! VAMOS ATACAR O PATINHAS!
É UMA BOA IDÉIA!
O PATO VAI LEVAR UM GRANDE SUSTO!
JAKUTINGA!
VLOUF
VOCÊ FALOU ERRADO!
NÃO SE META ONDE NÃO É CHAMADO!
XI!
CARTAS
ESSES IDIOTAS PRECISAM DE AUXÍLIO!
HÃ? UMA CARTA!
NÃO VEJO NINGUÉM!
GASP!
"PRONÚNCIA CORRETA EM DEZ LIÇÕES"!
JOGUE FORA!
NÃO!
TENTAREI AR-TI-CU-LAR! É A PÁGINA SOBRE DRAGÕES!
MI-NHA-SO-GRA-É-UM-DRA-GÃO!
VLOUF
MANEIRO!
LEGAL!
CHEGOU A NOSSA VEZ!
VOU COM VOCÊS!

NO ENTANTO...
RELAXA, TIO!
O QUE FOI?
TÁ NERVOSO!
SOMBRAS CHINESAS
EU SINTO NAS PENAS UMA PRESENÇA MALIGNA!
DEIXA EU TE DISTRAIR!
COMEÇA O SHOW DE SOMBRAS!
GOSTARAM?
QUE TAL?
UM MONSTRO!
COMO SE FAZ?
MAIS UM!
PAREM! É HORRÍVEL! CAIAM FORA DAQUI!
TEM FILME DE TERROR NO CINEMA! ANDEM!
É!
VAI SER...
X666!
...DEMAIS! IH, IH!
UFA! QUE ALÍVIO!
EU ODEIO MONSTROS! BRRR!

BLING
OLÁA!
COMO VAI?
TUDO BEM?
AAAAAH!
POF!
176-617
OS SOBRINHOS SE FORAM! ÓTIMO!
E OS GUARDAS?
NÃO ENTRAM SEM ORDEM DO PATRÃO!
MAS AS CÂMERAS PODEM NOS FILMAR!
SERÁ QUE EU FICO BEM NA TV?
NISSO...
ACORDA, MARCÃO! O QUE DEU EM VOCÊ?
IMPOSSÍVEL ABRIR O COFRE SEM DINAMITE!
E AGORA?
DEIXEM COMIGO!
SOU NANICO MAS TENHO MÚSCULOS!
FOI MUITO FÁCIL!
AH, AH!
UAA!
OH!

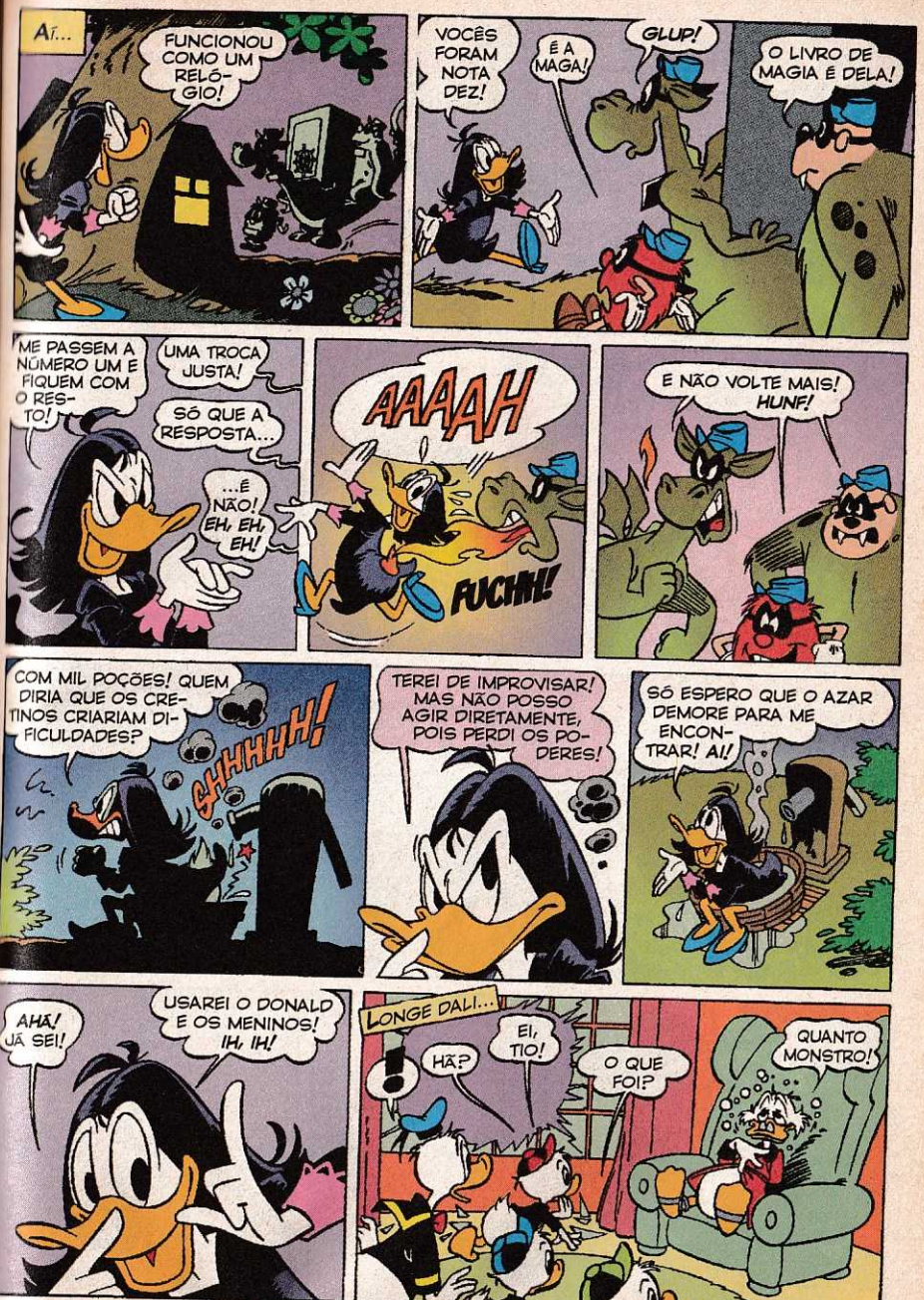
AÍ...
FUNCIONOU COMO UM RELÓGIO!
VOCÊS FORAM NOTA DEZ!
É A MAGA!
GLUP!
O LIVRO DE MAGIA É DELA!
ME PASSEM A NÚMERO UM E FIQUEM COM O RESTO!
UMA TROCA JUSTA!
SÓ QUE A RESPOSTA...
...É NÃO! EH, EH, EH!
AAAAH
FUCHH!
E NÃO VOLTE MAIS! HUNF!
COM MIL POÇÕES! QUEM DIRIA QUE OS CRETINOS CRIARIAM DIFICULDADES?
GHHHHH!
TEREI DE IMPROVISAR! MAS NÃO POSSO AGIR DIRETAMENTE, POIS PERDI OS PODERES!
SÓ ESPERO QUE O AZAR DEMORE PARA ME ENCONTRAR! AI!
AHÃ! JÁ SEI!
USAREI O DONALD E OS MENINOS! IH, IH!
LONGE DALI...
HÃ?
EI, TIO!
O QUE FOI?
QUANTO MONSTRO!

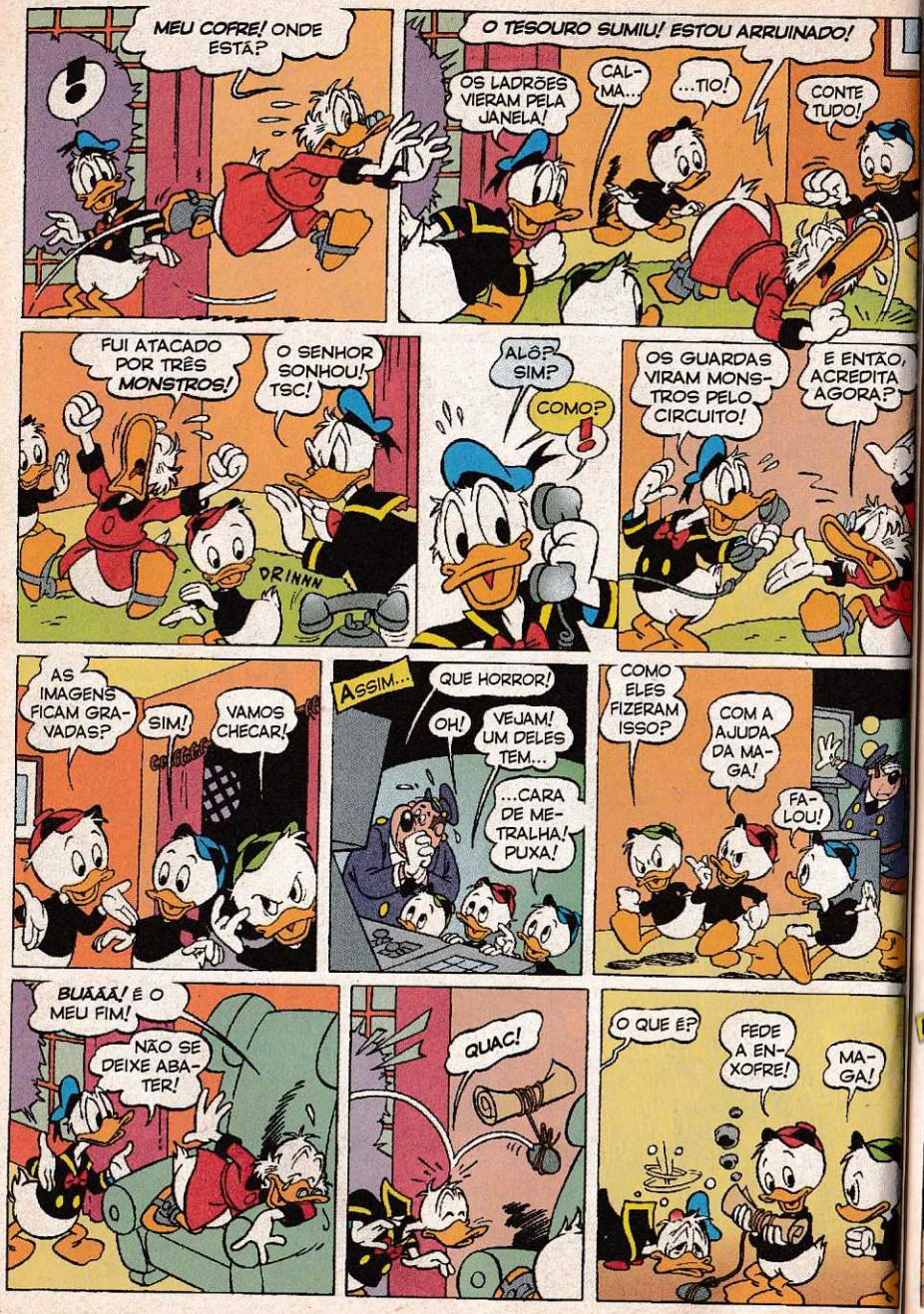
MEU COFRE! ONDE ESTÁ?
O TESOURO SUMIU! ESTOU ARRUINADO!
OS LADRÕES VIERAM PELA JANELA!
CALMA..
...TIO!
CONTE TUDO!
FUI ATACADO POR TRÊS MONSTROS!
O SENHOR SONHOU! TSC!
DRINNN
ALÔ? SIM?
COMO?
OS GUARDAS VIRAM MONSTROS PELO CIRCUITO!
E ENTÃO, ACREDITA AGORA?
AS IMAGENS FICAM GRAVADAS?
SIM!
VAMOS CHECAR!
ASSIM...
QUE HORROR!
OH!
VEJAM! UM DELES TEM...
...CARA DE METRALHA! PUXA!
COMO ELES FIZERAM ISSO?
COM A AJUDA DA MAGA!
FALOU!
BUÁÁÁ! É O MEU FIM!
NÃO SE DEIXE ABATER!
QUAC!
O QUE É?
FEDE A ENXOFRE!
MAGA!

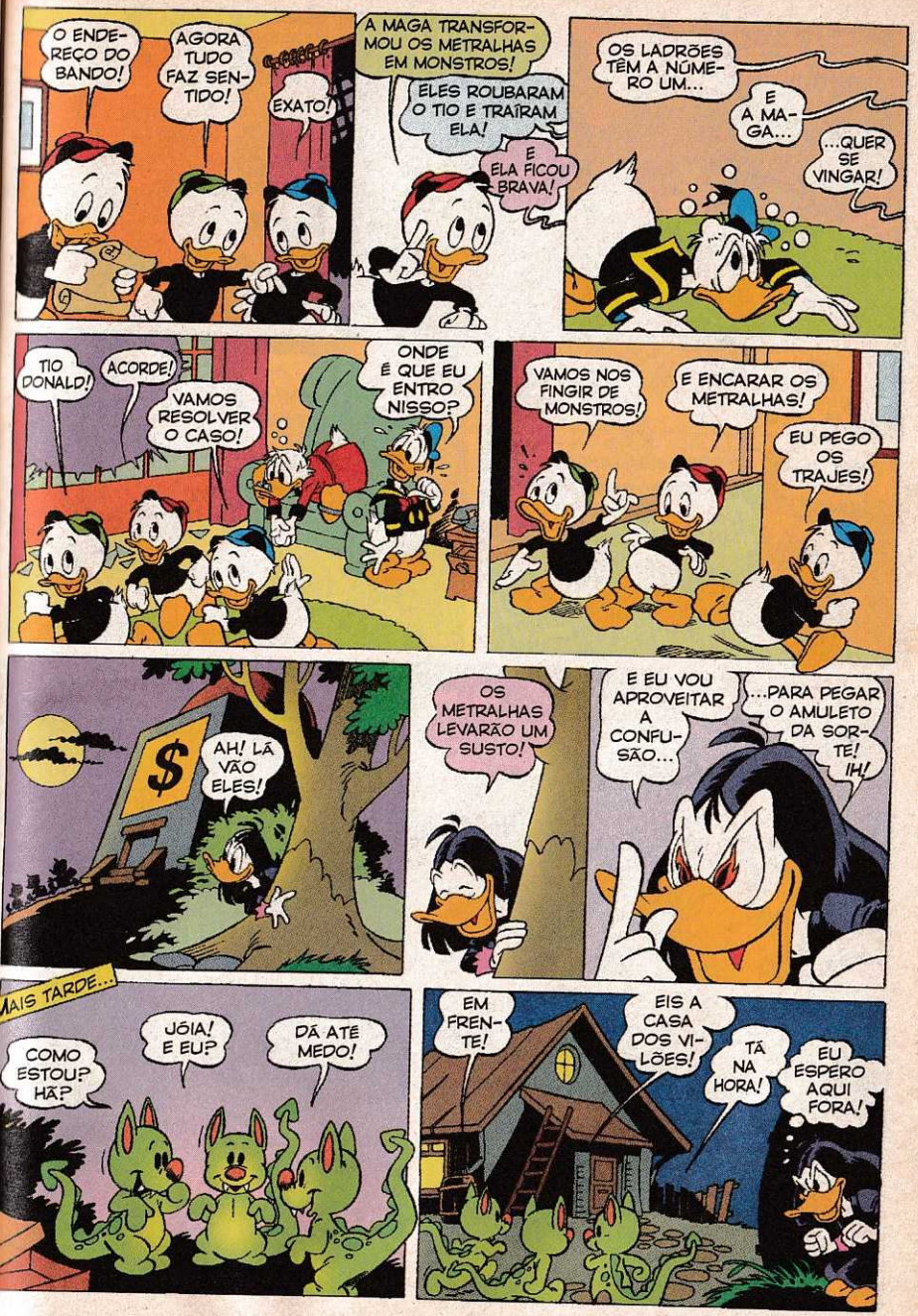
O ENDEREÇO DO BANDO!
AGORA TUDO FAZ SENTIDO!
EXATO!
A MAGA TRANSFORMOU OS METRALHAS EM MONSTROS!
ELES ROUBARAM O TIO E TRAÍRAM ELA!
E ELA FICOU BRAVA!
OS LADRÕES TÊM A NÚMERO UM...
E A MAGA...
...QUER SE VINGAR!
TIO DONALD!
ACORDE!
VAMOS RESOLVER O CASO!
ONDE É QUE EU ENTRO NISSO?
VAMOS NOS FINGIR DE MONSTROS!
E ENCARAR OS METRALHAS!
EU PEGO OS TRAJES!
$
AH! LÁ VÃO ELES!
OS METRALHAS LEVARÃO UM SUSTO!
E EU VOU APROVEITAR A CONFUSÃO...
...PARA PEGAR O AMULETO DA SORTE! IH!
MAIS TARDE...
COMO ESTOU? HÃ?
JÓIA! E EU?
DÁ ATÉ MEDO!
EM FRENTE!
EIS A CASA DOS VILÕES!
TÁ NA HORA!
EU ESPERO AQUI FORA!

HOOU!
AH, AH, AH!
A FEITICEIRA VOLTA À CARGA!
E ACHA QUE NOS ASSUSTA!
176-674
176-617
EVAPORA, MAGA!
A SURPRESA MIXOU!
A GENTE DANÇOU!
OLHEM ISSO!
O LIVRO...
...DA MAGA!
VOU CURTIR ESSA LEITURA!
POR QUE ESTÃO DEMORANDO?
MAN-GA-LOT! PI-RI-TU-BA!
?
!
OH-OH! ESSA NÃO!
!?
!?
VLAN
CRÁS!
URGH!

GRR!
QUE CARAS FURIOSAS!
PAREM!
BIBIDI-BOBIDI-BUU!
VLOFF
176-761
EI!
ISTO ME PERTENCE!
COMECE A REZAR, MAGA!
RECOBREI MEUS PODERES, MAS SÓ POSSO USÁ-LOS UMA VEZ!
176-761
GRR!
DEPOIS, TEREI DE ESPERAR UM MÊS!
ZAPOF!
VLOFF
ELA FUGIU!
NÓS TAMBÉM!
NÃO ENTENDI! E VOCÊS?
ACHO QUE A MAGA VAI DAR UM TEMPO PRO TIO!
ENTÃO...
OI!
O COFRE...
...VOLTOU, NÉ?
AAAAAH!
ELES NUNCA VIRAM TRÊS PATINHOS DISFARÇADOS?
Fim

ECOLÓGICO PATOLÓGICO

TODOS APÓIAM A LUTA CONTRA A POLUIÇÃO, MAS QUANDO PENINHA ESTÁ ENVOLVIDO...
QUE CALOR! E A MINHA CASA É A ÚNICA DA VIZINHANÇA QUE ESTÁ ASSIM!
POLUIÇÃO PARA MENTES ELEMENTARES

D2001-041-TP451/4

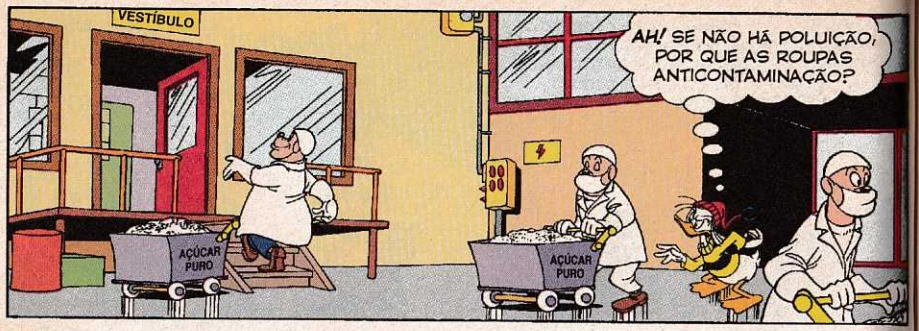
VESTÍBULO
AÇÚCAR PURO
AÇÚCAR PURO
AH! SE NÃO HÁ POLUIÇÃO, POR QUE AS ROUPAS ANTICONTAMINAÇÃO?

É PARA EVITAR A EXPOSIÇÃO AOS MICRORRAIOS DE CARBONO! ISSO DÁ UM BRONZEADO EMBARAÇOSO!

(GLUP!) AGORA SEI POR QUE MINHA CASA É UM DESASTRE ECOLÓGICO!

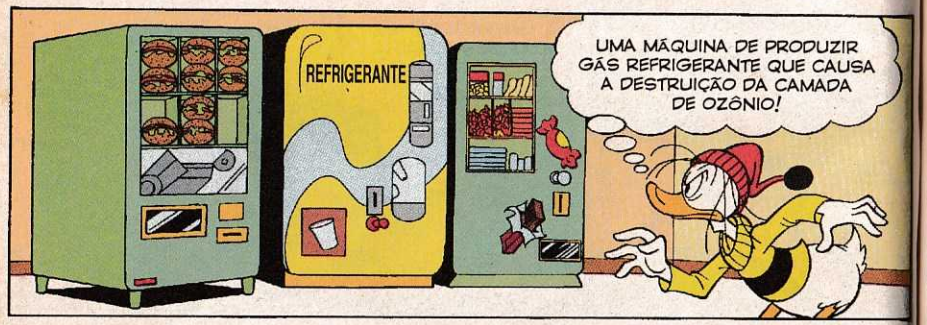
REFRIGERANTE
UMA MÁQUINA DE PRODUZIR GÁS REFRIGERANTE QUE CAUSA A DESTRUIÇÃO DA CAMADA DE OZÓNIO!

TENHO DE DESATIVAR! UGH! COMO É QUE SE ABRE ESTA COISA?

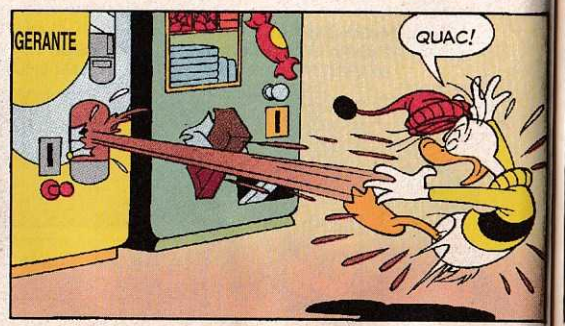
GERANTE
QUAC!

ARGH!
AÇÚCAR PURO

AINDA BEM QUE ESTE ESTRANHO MINERAL EM PÓ É INOFENSIVO!
AÇÚCAR PURO

EPA! ESTÃO EMPURRANDO O CARRINHO! E AQUI DEVE SER O CENTRO DE PRODUÇÃO DA COISA!
NÃO DEVEM SABER QUE ESTOU AQUI!

AÇÚCAR PURO
SOCORRO! É UM TANQUE DE PRODUTOS ÁCIDOS!

BRRR... CREME GELADO?

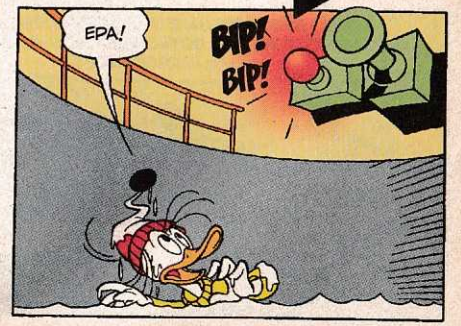
EPA!
BIP! BIP!

EMERGÊNCIA! ELEMENTO POLUIDOR! INICIAR PROCESSO DE DRENAGEM!
AHÃ! EU SABIA!

NÃO FALEI QUE TINHA UM ELEMENTO POLUIDOR NESTA FÁBRICA?

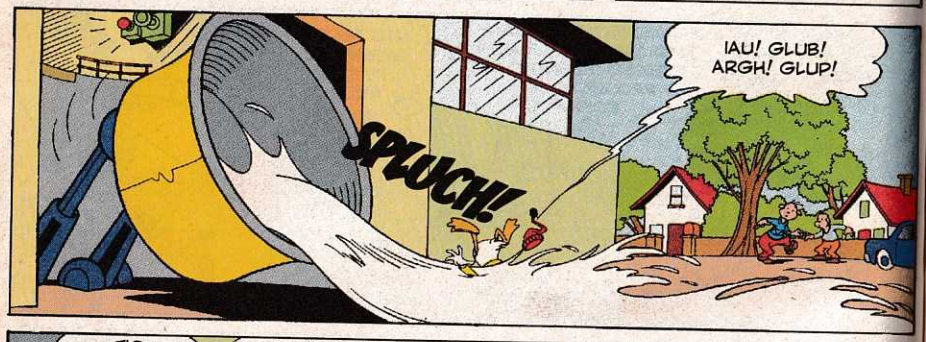
SPLOCH!
IAU! GLUB! ARGH! GLUP!

TIO PATINHAS!
SEU IDIOTA! MEU PRODUTO SECRETO ERA UM NOVO SABOR DE SORVETE FEITO NUM AMBIENTE TOTALMENTE LIVRE DE POLUIÇÃO!

MAS E O ALARME?
O ELEMENTO POLUIDOR ERA VOCÊ! O SISTEMA EXPELIU UM LOTE INTEIRO DE SORVETE!

MEU SEGREDO JÁ ERA! OS ESPIÕES DOS MEUS CONCORRENTES ESTÃO PEGANDO AMOSTRAS DO PRODUTO!
MAS ENTÃO POR QUE A MINHA CASA ESTÁ TÃO QUENTE?

SR. PENINHA? SOU DA MANUTENÇÃO DO SISTEMA DE AQUECIMENTO! ACABEI DE FAZER A CHECAGEM ANUAL NA SUA CASA! ESTAVA MUITO QUENTE!
O TERMOSTATO ESTAVA MUITO ALTO, MAS JÁ ACERTEI!
MANUTENÇÃO DE SISTEMAS DE AQUECIMENTO
HÃ? OBRIGADO!

M-MESMO ASSIM, TIO P-PATINHAS, MEU INSTINTO...

PLAFT!

É PARA ESFRIAR SEU CÉREBRO SUPERAQUECIDO, IMBECIL!
HUMM... CHLEP!

SABOR ARTIFICIAL! TEM GOSTO DE POLUIÇÃO!
NÃÃO!

DA PRÓXIMA VEZ QUE FIZER ALGO SECRETO, VOU PARA A LUA E PRODUZIR LÁ!
MAS O SENHOR TEM IDÉIA DE QUANTO MONÓXIDO DE CARBONO PRODUZ UM FOGUETE?
Fim

Walt Disney

Tio Patinhas, Donald, Sobrinhos e

OS DUENDES GIGANTES DE LOCAMORA

O TIO PATINHAS ESTÁ DE VOLTA A PATÓPOLIS APÓS UMA LONGA E CANSATIVA VIAGEM DE INSPEÇÃO EM SUAS CAIXAS-FORTES...

MAIS DEPRESSA, MENINOS! NÃO ESQUEÇAM QUE ESTOU LHES PAGANDO UM CENTAVO POR QUILÔMETRO!

SIM, O SENHOR É MUITO GENEROSO!

RTP74/1-RDER39/1-TP451/5

JÁ ESTAMOS PEDALANDO HÁ 18 DIAS, 2 HORAS E 35 MINUTOS!

QUAC! PAREM! ESTOU SENDO ROUBADO!

HEIN?

ALGUÉM ENTROU NA MINHA CAIXA-FORTE!

SAIA DAÍ, SEU LADRÃO! AGORA MESMO!

QUAC!

EH, EH!

LARGUE ESSE OURO, LADRÃOZINHO! SOLTE, JÁ DISSE!

POIS NÃO!

IAU!

VAI PASSAR O RESTO DA VIDA NA CADEIA POR ISSO!

TERÁ DE ME PEGAR PRIMEIRO! EH, EH!

PARE! PARE!

PATATI, PATATÁ... VOCÊ NÃO ME PEGARÁ!

PUXA!

OS ESPÍRITOS DO BOSQUE LHE DESEJAM UMA BOA CAÇADA!

POF!

QUE ACONTECEU, TIO PATINHAS? AONDE ELE FOI?

NÃO SEI! SUMIU COMO POR ENCANTO! MAS SE APARECER DE NOVO VAI PAGAR CARO POR ISTO!

PUUF!
OLÁ! VOCÊ ME CHAMOU?
CUIDADO, TIO PATINHAS!

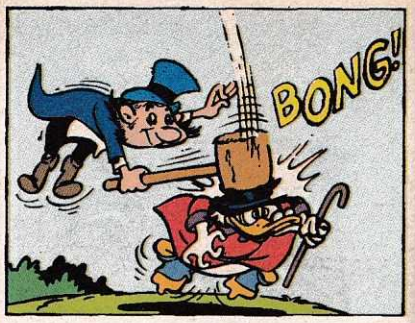
BONG!

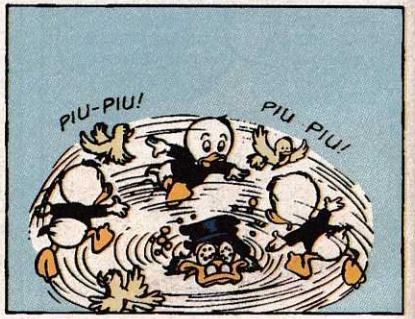
PIU-PIU!
PIU PIU!

AGORA QUE ACALMEI O VELHOTE, VOU TAMBÉM ACALMAR VOCÊS, MENINOS!
POR FAVOR, ESPERE!

DIGA PELO MENOS QUEM É O SENHOR!
JÁ QUE ME TRATARAM COM RESPEITO, EU LHES DIREI! MEU NOME É CHATOTE, PRIMO DO LEPRECHAUN NICODEMUS!

E O QUE É UM LEPRECHAUN?
ORA, É UM DUENDE IRLANDÊS!

UM LEPRECHAUN? MAS DIZEM QUE VOCÊS TÊM UM POTE DE OURO CADA UM!

SIM! TENHO O MEU POTE DE OURO!
OURO... OURO... QUE PALAVRA DOCE E GOSTOSA!

AHÃ! PEGUEI! SE TEM OURO, POR QUE ROUBA O MEU?
ACALME-SE E EXPLICAREI TUDO!

É UMA HISTÓRIA TRISTE... O POTE DE OURO ESTÁ ESCONDIDO NO MEU CASTELO, MAS NÃO POSSO PEGÁ-LO!
POR QUÊ?

É QUE TRÊS GRANDES LEPRECHAUNS TOMARAM MEU CASTELO, FORÇANDO-ME A TRABALHAR PRA ELES!
GRANDES LEPRECHAUNS?

SIM, MENINOS! E AGORA, COM LICENÇA... VOU INDO EMBORA!

SÓ RECUPERAREI MEU CASTELO APÓS ROUBAR TODO O SEU OURO!
QUAC!

MENINOS, JÁ OUVIRAM FALAR DE DUENDES GRANDES?
NUNCA!

CHATOTE, ESPERE! NÃO LEVE MEU OURO!

IREMOS COM VOCÊ AO CASTELO!
E O AJUDAREMOS A SE LIVRAR DOS TRÊS EXPLORADORES!

OBRIGADO! MAS O CASTELO FICA LONGE DAQUI!
NÃO IMPORTA! IREMOS COM VOCÊ ATÉ O FIM DO MUNDO SE FOR PRECISO!

TIO PATINHAS! O FIM DO MUNDO É LONGE DEMAIS!
NÃO PROTESTEM! MEU OURO ESTÁ EM JOGO!

ADEUS, AMIGOS! VOU PARTIR PARA LOCAMORA!
NÃO VAI, NÃO!

LARGUE MEU OURO!
SOCORRO, POLÍCIA!

OUVIU UM GRITO DE SOCORRO, JOCA?
SIM! MAS AGORA SÓ OUÇO UM CANTO!

PATATI, PATATÁ, DAQUI EU VOU PRA LÁ!

PUUF!

?
?

PIC! PIC! PIC!

SOCORRO! ACUDAM!

SEGUREM ESSA CORUJA MALUCA! FUI ROUBADO!
SIM, SENHOR!

DESCREVA O LADRÃO, SENHOR!
É BAIXINHO... E O DANADO VOA!

HEIN? ELE VOA?
CLARO! É UM DUENDE!

AHÁ! ENTÃO FOI ROUBADO POR UM DUENDE, HEIN?
SIM! E DEPOIS ELE FICOU INVISÍVEL!

POIS FIQUE INVISÍVEL VOCÊ TAMBÉM, ANTES QUE EU PERCA A CALMA!
PUXA, QUE HOMEM NERVOSO!

A GENTE ENCONTRA CADA BIRUTA POR AÍ!
ACHO QUE ELE NÃO ACREDITOU NO SENHOR, TIO PATINHAS!

QUAC! NINGUÉM PODE ROUBAR O MEU OURO E SUMIR ASSIM!

AONDE É MESMO QUE O CHATOTE DISSE QUE IA?
A UM LOCAL CHAMADO LOCAMORA!

LOCAMORA? FICA LÁ NA IRLANDA!
SIM! O CHATOTE DISSE QUE ERA UM DUENDE IRLANDÊS!

AJUDEM-ME A ARRUMAR A CAIXA-FORTE! DEPRESSA, MENINOS!
CIMENTO

PRONTINHO! AGORA VAMOS PARA LOCAMORA!

OBA! VAI SER DIVERTIDO!
SÓ MESMO UM DUENDE PARA FAZER O TIO PATINHAS NOS DAR UMA VIAGEM GRÁTIS!

DEPOIS...
VIAGEM GRÁTIS, SEI!

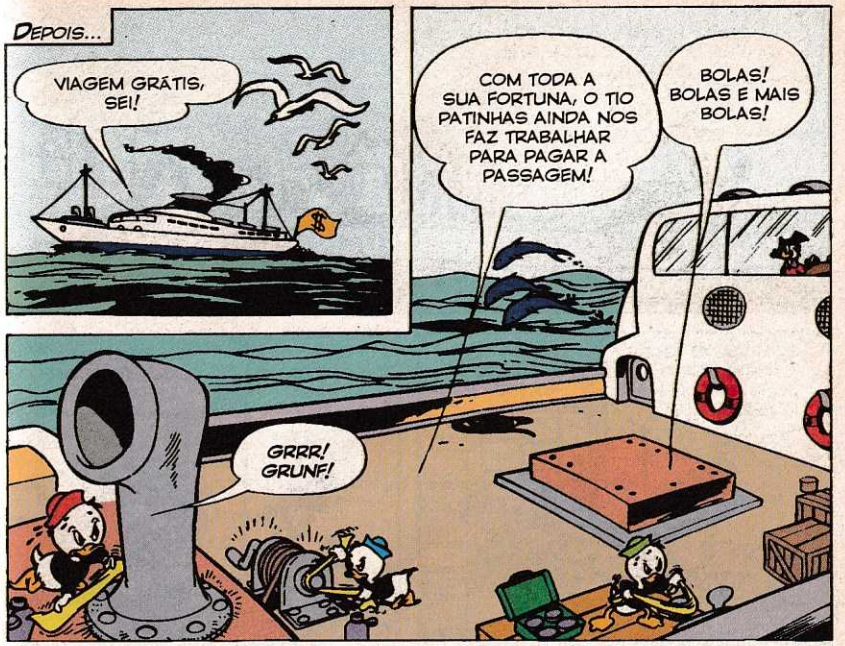
COM TODA A SUA FORTUNA, O TIO PATINHAS AINDA NOS FAZ TRABALHAR PARA PAGAR A PASSAGEM!
BOLAS! BOLAS E MAIS BOLAS!
GRRR! GRUNF!

TENHO DE REDUZIR AS DESPESAS, MENINOS, ATÉ REAVER MEU OURO! COMPREENDAM A MINHA POSIÇÃO!
BAH! PARA SUA POSIÇÃO!

TRABALHAR NUNCA FEZ MAL A NINGUÉM! LEMBREM-SE QUE EU COMECEI COM UM CORDÃO DE SAPATOS!

ISSO MOSTRA COMO ELE É ESPERTO!
SIM! IMAGINE ALGUÉM VENDENDO SÓ UM CORDÃO DE SAPATOS!
PATINHAS

DIAS DEPOIS...
LOCAMORA, AQUI ESTOU EU! SINTO CHEIRO DOS PRADOS VERDES... E DE OURO, TAMBÉM!

AQUELE HOMEM ALI TALVEZ POSSA NOS DIZER ONDE FICA O CASTELO!
SEJA BEM-VINDO A LOCAMORA

BOM DIA, AMIGO! ONDE FICA O CASTELO DO LEPRECHAUN?
NUNCA OUVI FALAR DESSE CASTELO!

QUAC! ENTÃO NÃO EXISTE?
NÃO FALEI ISSO, MOÇO! TOME UM REFRESCO!

SÓ HÁ UM CASTELO EM LOCAMORA, MAS NÃO MORA NENHUM LEPRECHAUN LÁ! À SUA SAÚDE, RAPAZES!

SUBAM A COLINA E SIGAM A ESTRADA DO LAGO ESMERALDA! O CASTELO FICA NO MEIO DO LAGO, NUMA ILHA SEMPRE ENEVOADA!

NUNCA VI UM REFRESCO COM NAVIOS!
DE FATO, É UM BELO TRUQUE!

O HOMEM NOS INFORMOU DIREITINHO! EIS O LAGO!
E LÁ ESTÁ O CASTELO DO CHATOTE!

EI, TIO PATINHAS! ACHEI UM BOTE!

REMEM VOCÊS! EU SEGURAREI O LEME!
NEM PRECISAVA NOS DIZER ISSO!

PAREM DE SE LAMURIAR E CONTEMPLEM A BELEZA DA PAISAGEM!
QUE PAISAGEM HORROROSA!
SIM! ELA ME DÁ ARREPIOS!

VEJAM! UMA CAVERNA SOB A ILHA!
VAMOS ENTRAR... MAS DEVAGARINHO!

CUIDADO COM AQUELAS ROCHAS PONTUDAS!
PUXA! QUE LUGAR SINISTRO!

QUE SORTE! ESSA ESCADA DEVE LEVAR AO CASTELO!

VEJO UMA LUZ LÁ EM CIMA!
E OUÇO VOZES, TAMBÉM!

SILÊNCIO, MENINOS! NINGUÉM DEVE SABER QUE ESTAMOS AQUI!

EM SUA PRÓXIMA VIAGEM, USE UM SACO MAIOR, ENTENDEU?

OU USAREMOS NOSSA MÁGICA EM VOCÊ!
E O TRANSFORMAREMOS NUMA MORINGA!

É O CHATOTE QUE TÁ AÍ!
PSSST!

ESTÁ BEM! MAS QUANDO VÃO ME DEVOLVER O CASTELO?
QUANDO VOCÊ ESVAZIAR A CAIXA-FORTE DO PATINHAS!

MAS ISSO LEVARÁ ANOS!
TUDO BEM! NÃO TEMOS PRESSA!

ESTAMOS MUITO BEM AQUI NESTE CASTELO, E SÓ O DEIXAREMOS QUANDO TIVERMOS TODO O OURO DO VELHO PATINHAS!
EH, EH!

E, ENQUANTO ESPERAMOS, JOGAREMOS DAMAS COM ESSES SACOS DE OURO PARA MATAR O TEMPO!
AH, AH!

ENTENDEU A JOGADA?
ENTÃO VÁ ANDANDO!

AGORA!

SE ENCONTRAR O VELHO UNHA-DE-FOME, DIGA-LHE QUE MANDAMOS LEMBRANÇAS!
AH, AH!

O GOLPE DO LEPRECHAUN É O MAIOR! CONOSCO A PATIFARIA É DA MELHOR!

DEPRESSA! VAMOS ESCONDER O OURO!
O VELHO AVARENTO NUNCA DESCOBRIRÁ QUEM ESTÁ LIMPANDO SUA CAIXA-FORTE! AH, AH!
GRRR!
QUAC! VOU FAZER ESSES PATIFES EM PEDAÇOS!
H-HEIN? É O PATINHAS!
E OS TRÊS PESTINHAS!
NÓS É QUE VAMOS PEGAR VOCÊS!
HUM! O JEITO É USAR DE ESTRATÉGIA!
BLAM!
ELES VÊM QUE NEM FOGUETE! DEPRESSA... SALTEM DE LADO!
GLUP!
CRÁS!

IAU!
UA!
AII!
CHUÁ!
CABONG!
ISSO OS ACALMARÁ POR ALGUM TEMPO!
VAMOS DAR O FORA!
TEMOS DE ACHAR O CHATOTE!
LÁ ESTÁ ELE!
PARE!
ESPERE!
H-HEIN? MAIS ENCRENCA!
SOLTE-ME!

SEGURE-O FIRME, TIO PATINHAS, QUE NÓS SEGURAMOS O SENHOR!

JURO, AMIGOS! NÃO ESPERAVA VÊ-LOS AQUI!
VIEMOS AJUDÁ-LO...

...A RECUPERAR O MEU OURO!
MAS EU PRECISO IR BUSCAR MAIS OURO SEU!

OS GRANDES LEPRECHAUNS USARÃO SUA MÁGICA CONTRA MIM! SEUS TRUQUES SÃO MUITO MAIS FORTES QUE OS MEUS!

ORA, ELES NÃO SÃO DUENDES!
SIM! SÃO FALSOS MÁGICOS!

SÃO OS IRMÃOS METRALHA! OS MAIORES PATIFES DE PATÓPOLIS!

E HÁ ANOS TENTAM ROUBAR MEU DINHEIRO!
QUER DIZER QUE ELES SÃO SÓ MALANDROS?

SIM! VAMOS DAR O FORA E CHAMAR A POLÍCIA!
ESPEREM! QUERO PEGAR MEU POTE DE OURO PRIMEIRO!

MINUTOS DEPOIS...
DEMOROU DEMAIS, CHATOTE! VAMOS EMBORA!

TEMOS DE TOMAR CUIDADO OU AQUELES SAFADOS PODERÃO NOS ENCONTRAR!
NÃO TENHA MEDO! O CHEIRO DO SEU OURO É FONTE DE ENERGIA E FORÇA PRA MIM!

IAU!

BAM!
CRÁS!
BAM!
PIMBA!

DEPRESSA! SIGAM-ME, AMIGOS!

ATRÁS DELES, CAMBADA!

NÃO PODEMOS DEIXÁ-LOS ESCAPAR!

A PORTA ESTÁ FECHADA!
QUAC! E AGORA?

AH, AH, AH! ELES ESTÃO ENCURRALADOS!

VAMOS FAZÊ-LOS VIRAR PÓ! EH, EH, EH!
FOGO!

LIVRE A GENTE DESTE APURO, CHATOTE!
BOLAS! ME ESQUECI DAS PALAVRAS MÁGICAS!

ATIREM-SE AO CHÃO, AMIGOS... AGORA!
BUUM!

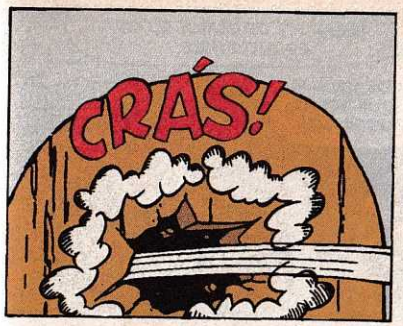
CRÁS!

VENHAM! ELES ABRIRAM CAMINHO PARA NÓS!

BAH! ATRÁS DELES!

ESTAMOS NUM BECO SEM SAÍDA!
SIM! CHEGAMOS AO FIM DA PICADA!

ESPEREM! ACABO DE ME LEMBRAR DAS PALAVRAS MÁGICAS!

PATATÃ, PATATI! APAREÇA UMA JANELA AQUI!

VEJAM! A MÁGICA DEU CERTO!

QUEREM CORTINAS, AMIGOS?
DEIXE OS ENFEITES PARA DEPOIS!

AGORA O JEITO É DAR NO PÉ!

MEU POTE DE OURO! EU ME ESQUECI DELE!
PODE DEIXAR QUE VOU BUSCÁ-LO!

XII! OS METRALHAS VÊM AÍ!

MAS ESSAS PEPITAS DE OURO VÃO FAZÊ-LOS PARAR!
EH, EH!

CUIDADO, MANOS!

UI! AS PEDRINHAS NO SAPATO... COMO DOEM!
AI!

EPA!
IAU!

CÉUS! O QUE ESTÁ FAZENDO, MENINO?
ESTOU LIQUIDANDO O SEU OURO, CHATOTE!

AI DE MIM! PRECISO É LIQUIDAR LOGO COM ESSES TRÊS PATIFES!

PERDULÁRIO! O OURO NÃO FOI FEITO PARA SER LIQUIDADO, E SIM ACUMULADO!

BEM, VEJAMOS AGORA SE ME LEMBRO DO FEITIÇO QUE MEU AVÔ ME ENSINOU!

TRALALÁ NO TROLOLÔ, MEUS DEDOS VÃO ESTALAR...

...PARA OS BANDIDOS PEGAR COM UM GRANDE E FORTE NÓ!

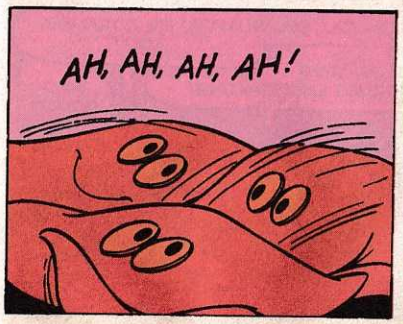
AH, AH, AH, AH!

VUCH!

IAU! MINHAS ROUPAS ESTÃO VIVAS!
ISSO É BRUXARIA!
SE VOCÊS SÃO MESMO DUENDES, DESFAÇAM ESSES NÓS!
GRRR!
DE REPENTE...
QUE ESTÁ ACONTECENDO AQUI?
DISPARARAM O CANHÃO SOBRE A NOSSA CIDADE...
E HÁ CEM ANOS QUE ISSO NÃO OCORRE! DESCONFIAMOS LOGO DE UMA TRAMÓIA!
ACERTOU, SEU GUARDA! EIS A TRAMÓIA AQUI!
CÉUS! TRÊS ENORMES LEPRECHAUNS!
NÃO SOMOS LEPRE-CHAUNS!

AH, É? ENTÃO POR QUE ESTÃO COM ESSAS ROUPAS?
VAMOS, PATINHAS, EXPLIQUE TODO O CASO!
BEM, ELES PODEM SER LEPRECHAUNS!
SIM! TUDO INDICA ISSO!
SÃO DUENDES, SIM! EU SEI PORQUE SOU UM DELES! EH, EH!
VENHAM, SEUS LEPRECHAUNS! É NADA DE TRUQUES!
NÃO SE PREOCUPEM! OS TRUQUES DELES NÃO SÃO DE NADA!
VAI NOS PAGAR POR ISSO, PATINHAS!
DEPOIS...
AH, AH! MEU OURO VAI VOLTAR PARA A CAIXA-FORTE! FORÇA, RAPAZES!
NÍVEL
3700
1200
AÍ ESTÁ QUASE TODO O DINHEIRO DE SUA CAIXA-FORTE!
NÃO, SENHOR! ESTÁ TUDO ALI!
EU DISSE QUASE, E COM RAZÃO!

POIS GOSTARIA DE GUARDAR ESTA MOEDA DE DEZ CENTAVOS COMO LEMBRANÇA DE NOSSA AMIZADE!
QUAC! DEZ CENTAVOS?
AGORA, AMIGOS, QUERO LHES MOSTRAR A MAIS RECENTE E MAIOR ATRAÇÃO DE LOCAMORA!
ALI NAQUELA TENDA ESTÁ O QUE TEMOS DE MAIS PRECIOSO!
COMO PREFEITO DE LOCAMORA, DOU-LHES AS BOAS-VINDAS!
EIS O NOSSO GRANDE ESPETÁCULO!
BAH!
OS TRÊS LEPRECHAUNS GIGANTES!
OS IRMÃOS METRALHA

AH, AH, AH!
RIA, AVARENTO, MAS UM DIA CHEGARÁ A NOSSA VEZ DE RIR!
O POVO DAQUI NUNCA TINHA VISTO LEPRECHAUNS TÃO GRANDES ASSIM!
E ESTÁ CHEGANDO GENTE DO PAÍS INTEIRO PARA VÊ-LOS! HÁ ANOS QUE NÃO TÍNHAMOS TURISTAS EM LOCAMORA!
TUDO ISSO GRAÇAS AO SENHOR! ME DÊ UM ABRAÇO!
ORA, É MUITA GENTILEZA SUA, PREFEITO!
AGRADECIDOS, OS CIDADÃOS OFERECEM A CHAVE DE NOSSA CIDADE!
CLAP! CLAP! CLAP! CLAP!
CHAVE DE OURO?
SIM, TIO PATINHAS! A CHAVE DA CIDADE!
OBA! DOIS QUILOS, QUATROCENTOS GRAMAS E DOZE MILIGRAMAS!
ESPANTOSO! ELE ACERTOU DIREITINHO!
Fim

Walt Disney TIO PATINHAS e A MÁQUINA DE FILTRAR OURO

TEM OURO NO MAR! MILHÕES DE TONELADAS! TODA A ÁGUA DO MAR TEM PARTÍCULAS DE OURO! VOU DUPLICAR A MINHA FORTUNA!
O SENHOR NÃO PODERÁ CAVAR OURO NO MAR, TIO PATINHAS!
COFRE, DOCE COFRE

RMK245/7-RDE36/14-TP451/6

BEM, SR. PATINHAS, AÍ ESTÁ! A ÁGUA PENETRARÁ PELA ABERTURA DA PROA E SERÁ BOMBEADA ATÉ A MÁQUINA DE FILTRAR! DEPOIS SAIRÁ PELA POPA, VOLTANDO AO MAR!

TEM CERTEZA QUE ISSO VAI FUNCIONAR? CUSTOU UM DINHEIRÃO!
QUE IMPORTA O DINHEIRO? PENSE EM TODO O OURO QUE VOU TIRAR DO MAR! TONELADAS E MAIS TONELADAS! QUANDO PODEMOS PARTIR?

MAIS TARDE...
JÁ ESTAMOS BOMBEANDO ÁGUA HÁ TRÊS DIAS E SÓ OBTIVEMOS TRÊS MILIGRAMAS DE OURO!
TALVEZ OS MENINOS TENHAM RAZÃO!

ELES DISSERAM QUE HÁ UM MILIGRAMA DE OURO EM QUATRO TONELADAS DE ÁGUA! ISSO SIGNIFICA...
EI!

QUE ESTÃO FAZENDO ESSES PEIXES EM MINHA MÁQUINA DE FILTRAR?
SÃO CENTENAS DELES!

ESTÁ CHOVENDO PEIXES!

TIRAMOS A TAMPA DA MÁQUINA PARA LIMPÁ-LA E LOGO TOPAMOS COM UM CARDUME DE PEIXES! ELES FORAM BOMBEADOS COM A ÁGUA!
TEMOS DE ACHAR UMA TAMPA DE RESERVA! PODEMOS PEGAR OUTRA COISA E ESTRAGAR A MÁQUINA!

SR. PATINHAS, NÃO SEI QUANTO OURO JÁ EXTRAIU, MAS A MÁQUINA É GENIAL PARA PEGAR PEIXES!
BAH! QUEM QUER PEIXES? PODE DÁ-LOS A ESSE BARCO DE PESCA QUE ESTÁ PASSANDO!

NO FIM DO DIA...
ESTAMOS COM UM VAZAMENTO DE PETRÓLEO, CAPITÃO!
SE O PETRÓLEO FOR PARAR EM ALGUMA PRAIA, TEREMOS PROBLEMAS! GOSTARIA DE TER UM MEIO DE RECOLHÊ-LO!

NA MANHÃ SEGUINTE...
VUUUCH!
O QUE É ISSO?

UM POÇO DE PETRÓLEO!
ERA SÓ O QUE FALTAVA!

DE ONDE ESTÁ SAINDO ESSE PETRÓLEO?
ENCONTRAMOS PETRÓLEO NO MAR! DEVE TER VAZADO DE ALGUM NAVIO E A MÁQUINA O BOMBEOU!

DROGA! VEJA SÓ O MEU NAVIO NOVO! ESTÁ UMA SUJEIRA!
NÃO SE PREOCUPE, TIO PATINHAS! NÓS O LIMPAREMOS!

SÓ ESTOU GANHANDO PROBLEMAS COM ESSA MÁQUINA! ACHO QUE OS MENINOS TINHAM RAZÃO!

ICEBERG À FRENTE! VAMOS NOS CHOCAR COM ELE!

CRANCH!
QUE ACONTECEU?

ABANDONAR O NAVIO! BATEMOS CONTRA UM ICEBERG!
UM ICEBERG?

BRRRAAMM!
ISSO É DEMAIS! PRIMEIRO, CHOVE PEIXE! DEPOIS, PETRÓLEO, E, AGORA, CUBOS DE GELO!
É A MÁQUINA DE NOVO, TIO PATINHAS!

A PROA QUEBROU O ICEBERG E A MÁQUINA PARTIU O GELO EM CUBOS!

CHEGA, DONALD! OS MENINOS TINHAM RAZÃO! VAMOS VOLTAR PARA CASA!
CONCORDO, TIO PATINHAS!

SE TIVESSE ESCUTADO OS MENINOS, NÃO TERIA GASTO UM DINHEIRÃO NESSA MÁQUINA QUE NÃO FILTROU NEM UM PINGO DE OURO!

MAS ELA DEVE SERVIR PARA ALGUMA COISA!
NÃO, DONALD! VOU VENDÊ-LA AO FERRO-VELHO!

MAIS TARDE...
SR. PATINHAS! SOU O REPRESENTANTE DA COMPANHIA PESCADA! OUVI FALAR DA SUA REVOLUCIONÁRIA MÁQUINA DE PESCA!
MÁQUINA DE PESCA?
COMO SOUBE DISSO?

O SENHOR DEU PEIXES A UM DOS NOSSOS BARCOS DE PESCA! COMPRO SUA MÁQUINA E NÃO ME IMPORTA O PREÇO!

SOU DA COMPANHIA DE PETRÓLEO OURO NEGRO! NÓS PAGAREMOS O QUE QUISER PELO SEU REMOVEDOR DE PETRÓLEO!
REMOVEDOR DE PETRÓLEO?

SOU O PRESIDENTE DA COMPANHIA DE GELO Q. FRIO! QUANTO QUER POR SUA MÁQUINA DE FAZER CUBOS DE GELO?
MÁQUINA DE FAZER CUBOS DE GELO?

DONALD, LIGUE PARA MINHAS FÁBRICAS E DIGA QUE SE PREPAREM PARA FAZER MÁQUINAS DE PESCA, REMOVEDORES DE PETRÓLEO E MÁQUINAS DE CUBOS DE GELO!
E NÃO SE ESQUEÇA DA MÁQUINA DE FILTRAR OURO!

OH, SIM! OURO! PROCURE SABER QUANTO CUSTA O CANAL DE PATÓPOLIS! COLOCAREMOS UM FILTRO PERMANENTE NELE E PEGAREMOS TODO O OURO QUE PASSAR PELO CANAL! PODERÁ LEVAR ANOS... MAS CHEGAREMOS LÁ!
Fim

Walt Disney
Entrando Numa Fria

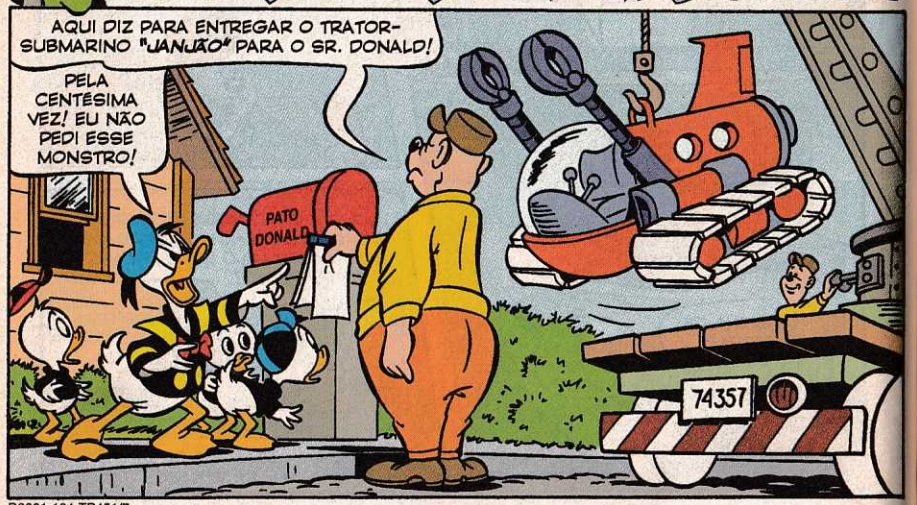
AQUI DIZ PARA ENTREGAR O TRATOR-SUBMARINO "JANJÃO" PARA O SR. DONALD!
PELA CENTÉSIMA VEZ! EU NÃO PEDI ESSE MONSTRO!
PATO DONALD
74357

D2001-104-TP451/7

REINVENTEI OS CRUZEIROS DE LUXO, MENINOS! VAMOS LEVAR UM GRUPO DE BILIONÁRIOS PARA O ALASCA!
AINDA BEM QUE TROUXEMOS CASACOS EXTRAS!

LÁ ESTÁ O "PRINCESA POLAR"! NÃO É UMA BELEZA?
FANTÁSTICO! MAS PARECE UM NAVIO DIFERENTE!

E É MESMO! EH, EH!
É POR ISSO QUE TRAZ EQUIPAMENTOS SUBMARINOS?

ISSO MESMO! ELE TEM UNS TRUQUES ESCONDIDOS NO CASCO!
OLHA! É O TRATOR-SUBMARINO QUE VIMOS HOJE DE MANHÃ!

AQUELES SÃO OS PASSAGEIROS?
ISSO! A MAIORIA É MEMBRO DO CLUBE DOS BILIONÁRIOS! SOMENTE ELES CONSEGUEM PAGAR AS PASSAGENS!

NA VERDADE NÃO TENHO TEMPO PARA CRUZEIROS!
EU TAMBÉM NÃO! APESAR DO PREÇO, NÃO PUDE RESISTIR!
É! PRECISAMOS MANTER O PADRÃO!

TIPOS EXCÊNTRICOS, NÉ?
NÃO SE PREOCUPEM! TODOS FICARÃO IMPRESSIONADOS! VAMOS!

TOOT!
EH, EH, EH!

IMAGINEM SÓ... UM BANDO DE RICAÇOS REUNIDOS NUM SÓ LUGAR!
FAZ MINHA CABEÇA GIRAR!
176-161

OS MESES DE TRABALHO VALERÃO A PENA!
VAMOS PROSSEGUIR COM OS PLANOS!
176-761
176-671
176-167

O "PRINCESA POLAR" ALCANÇA O ALTO-MAR...
PODEMOS CONHECER O NAVIO, TIO PATINHAS?
CLARO!

ESTA É A PONTE DE COMANDO!
SOU O CAPITÃO! COMO O NAVIO TEM PILOTO AUTOMÁTICO, TENHO POUCO TRABALHO A FAZER!

ESTE É O DEQUE DE LAZER, ONDE OS PASSAGEIROS SE DIVERTEM!
FORA O LEVE BALANÇO, OS EQUIPAMENTOS DO NAVIO ME LEMBRAM O CLUBE DE CAMPO!
MAS AQUI VOCÊ PODE CULPAR AS ONDAS POR UMA JOGADA ERRADA!

VAMOS ATÉ OS DEQUES INFERIORES!
ONDE ESTÃO OS EQUIPAMENTOS SUBMARINOS, CERTO?

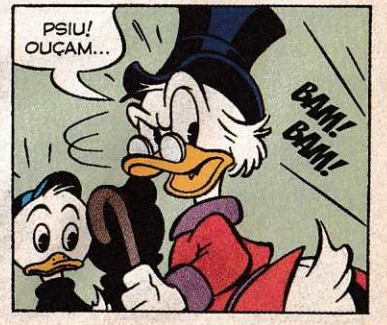
PSIU! OUÇAM...
BAM! BAM!

O BARULHO VEM DO "JANJÃO"!
TEMOS DE ABRIR A ESCOTILHA!
BAM! BAM!

PRONTOS?
BAM! BAM!

VOCÊ?
HÃ... OI, PESSOAL!

QUE FAZ AQUI? JÁ DISSE QUE NÃO O QUERO A BORDO!
UFA! OBRIGADO! A ESCOTILHA TRAVOU QUANDO IÇARAM O TRATOR-SUBMARINO PARA BORDO!

POSSO SER ÚTIL, SE ME DER UMA CHANCE!
BAH! VAI CAUSAR UM DESASTRE, ISSO SIM!

ESFREGUE O CHÃO DAQUI! E SE FIZER UM BOM TRABALHO TALVEZ EU NÃO O DENUNCIE COMO CLANDESTINO!
PUXA! QUE GENTILEZA! OBRIGADO!

SENTIMOS MUITO QUE SEJA TRATADO ASSIM, TIO!
ELE VAI SE ARREPENDER CEDO OU TARDE!

OS DIAS PASSAM TRANQÜILOS ENQUANTO SEGUEM PARA O NORTE...
OUTRA PARTIDA DE GAMÃO, SR. GRANA ALTA?
DEPOIS DA MINHA SONECA DA TARDE, SR. EMÍLIO NÁRIO!

LOGO ALCANÇAM O OCEANO ÁRTICO...
BRR! ESTÁ FICANDO FRIO, TIO DONALD!
NÃO TANTO QUANTO O CORAÇÃO DO TIO PATINHAS!
ELE QUER REUNIR TODOS NO DEQUE PRINCIPAL!

O QUE SERÁ?
ESPERO QUE NÃO SEJA OUTRO FILME! JÁ ENCHEU!

CAROS CONVIDADOS, TENHO UMA SURPRESA! SERÃO OS PRIMEIROS A VER A SUPERIORIDADE TÉCNICA DO PRINCESA POLAR!

PRONTOS?
??
CLIC!

NOTEM QUE TODAS AS ENTRADAS ESTÃO SELADAS, TORNANDO A NAVE IMPERMEÁVEL!
BAM!
BAM!

UMAS PEQUENAS MUDANÇAS NA PARTE EXTERIOR E O PRINCESA POLAR TRANSFORMA-SE NUM SUBMARINO!
VRRRR!
CLANC!

APERTEM OS CINTOS, ESTAMOS MERGULHANDO!

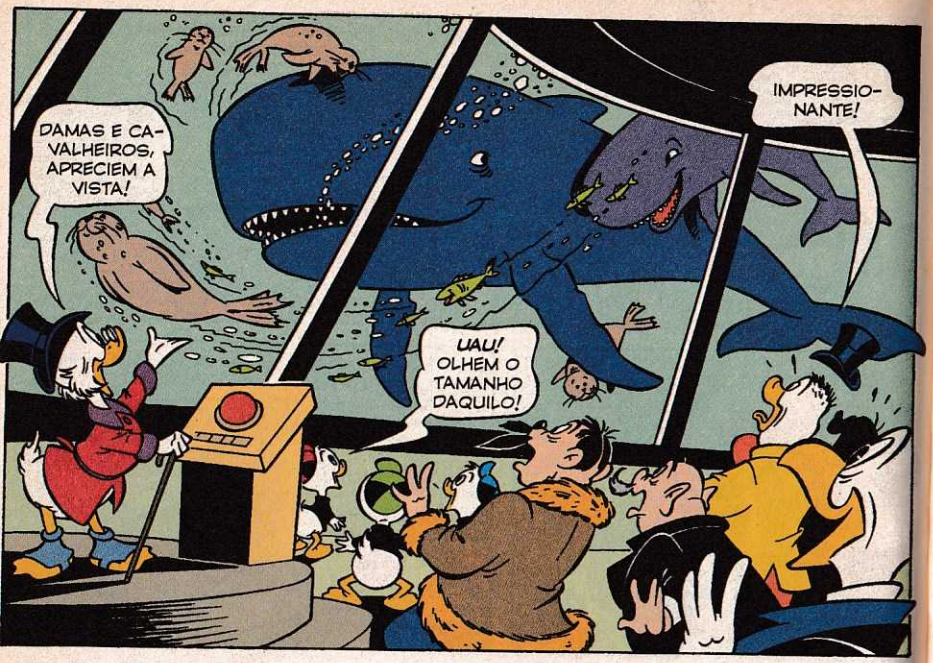

IAU! PIRATAS! ESTAMOS FRITOS!
AARGH! NÃO PODE SER! SÃO OS METRALHAS!
SENHORES BILIONÁRIOS! FIQUEM CALMOS E NADA ACONTECERÁ! ESTAMOS ASSUMINDO O COMANDO!

FIM DA PRIMEIRA PARTE

Entrando Numa Fria
FINAL

O NAVIO-SUBMARINO DO TIO PATINHAS, O PRINCESA POLAR, É ABORDADO PELOS IRMÃOS METRALHA! ENCONTRAM-SE A BORDO UM GRUPO DE BILIONÁRIOS, ALÉM DO DONALD E SEUS SOBRINHOS!

NÃO NOS SUBESTIME, PATINHAS, NÃO SOMOS LADRÕES DE GALINHA!

SUA CARGA VALE O PESO EM OURO!

VIERAM ATÉ AQUI Ã TOA! NÃO HÁ NENHUM DINHEIRO A BORDO! NEM OS PROVENTOS DAS PASSAGENS ESTÃO AQUI!

176-761

176-671

OS BILIONÁRIOS!

OUÇAM TODOS! ESTE É UM CELULAR DE LONGA DISTÂNCIA...

176-761

176-671

LIGUEM PARA SUAS SECRETÁRIAS E MANDEM DESPACHAR UM MILHÃO DE PATACAS CADA UM, DE HELICÓPTERO, PARA ESTAS COORDENADAS NO ÁRTICO!

GLUP!

QUEM NÃO COOPERAR VAI TOMAR UM BANHO PERMANENTE NA ÁGUA GELADA DO MAR!

(GLUP!) ME DÁ O TELEFONE!

DEPOIS SOU EU!

ENQUANTO FAZEM AS CHAMADAS, VOU DAR UMA ESPIADA NA PONTE!

UAU! APARELHAGEM MANEIRA!

QUERO DIRIGIR ESTA COISA!

PILOTO AUTOMÁTICO

LIGA

DESLIGA

CLIC!

VAMOS MAIS DEPRESSA!

TURBINAS

176-761

UAU! ESTE TROÇO TEM POTÊNCIA DE SOBRA!

UF!

BONG!

OPA! DESCULPA AÍ, GRANDÃO!

GRRR!

JÁ PEDI DESCULPAS!

UGH!

VAPT!

PARECE QUE VIRAMOS SACO DE PANCADAS!

Q-QUE FOI ISSO?

HUMPF!

É UMA BALEIA RAIVOSA!

PERDI O CONTROLE! DEVE TER QUEBRADO O LEME!
176-761

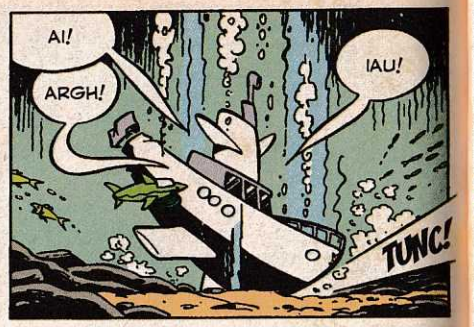
AI!
ARGH!
IAU!
TUNC!

QUAL A SITUAÇÃO, CAPITÃO?
(GLUP!) O MEDIDOR DIZ QUE ATINGIMOS O FUNDO DO MAR!
176.167

ESTE SUBMARINO NÃO TEM UM MECANISMO DE EMERGÊNCIA QUE LEVA DIRETO À SUPERFÍCIE?
TEM, MAS NÃO AJUDA EM NADA!

ACIMA DE NÓS HÁ UMA GROSSA CAMADA DE GELO! O PRINCESA POLAR NÃO TEM UMA FRENTE PONTIAGUDA! NÃO HAVERIA COMO QUEBRAR O GELO!
ESSA NÃO!

QUER DIZER...
SIM! ESTAMOS PRESOS!

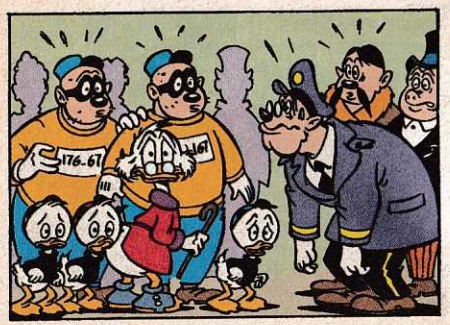
176-67

QUE SITUAÇÃO TERRÍVEL! E NÃO HÁ NADA QUE EU POSSA FAZER! OU...

HUM... TALVEZ...

VAMOS PASSEAR COM O "JANJÃO"!
ESCOTILHA

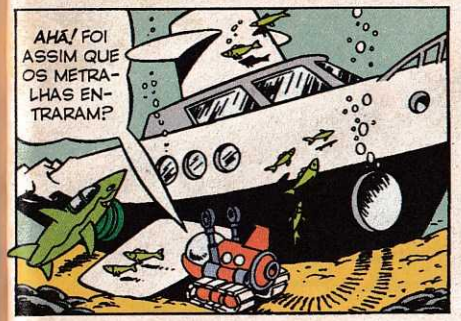
AHÃ! FOI ASSIM QUE OS METRALHAS ENTRARAM?

O FORMATO DESTE SUBMARINO ME DEU UMA IDÉIA!

SÓ PRECISO ARRANCAR DAQUI...

PRONTO!
PLOP!

ADEUS, PESSOAL! VAMOS PARA CASA NO NOSSO PRÓPRIO SUBMARINO! SENTIMOS DEIXÁ-LOS AQUI!
HÃ? OLHEM!

ALGUÉM ESTÁ ROUBANDO NOSSO SUBMARINO!
LADRÃO SAFADO!

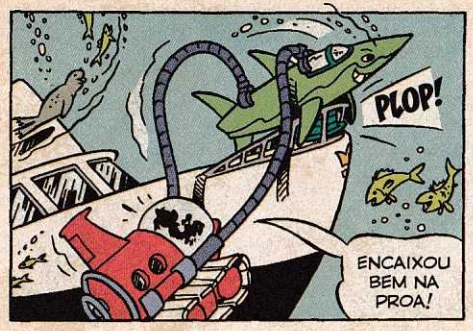
PLOP!
ENCAIXOU BEM NA PROA!

MAS VOU PRENDER COM AS AMURADAS DE AÇO PARA FICAR FIRME!

SE ISSO NÃO FUNCIONAR, NINGUÉM VERÁ PATÓPOLIS OUTRA VEZ!

O CAPITÃO FALOU DE UM MECANISMO DE EMERGÊNCIA QUE LEVA À SUPERFÍCIE! ONDE ESTARÁ?
ESCOTILHA

AH! DEVE SER ISSO!
MECANISMO DE EMERGÊNCIA (CUIDADO AÍ!)
PARADO!

NÃO TOQUE EM NADA!
VAMOS SAIR COM O TRATOR PARA PEGAR O NOSSO SUBMARINO DE VOLTA!
MECANIS DE EMERGÊNCIA (CUIDADO AÍ!)

SÓ PORQUE VOCÊS QUEREM!
NÃÃÃOO!
CLONC!

JUMMCH!

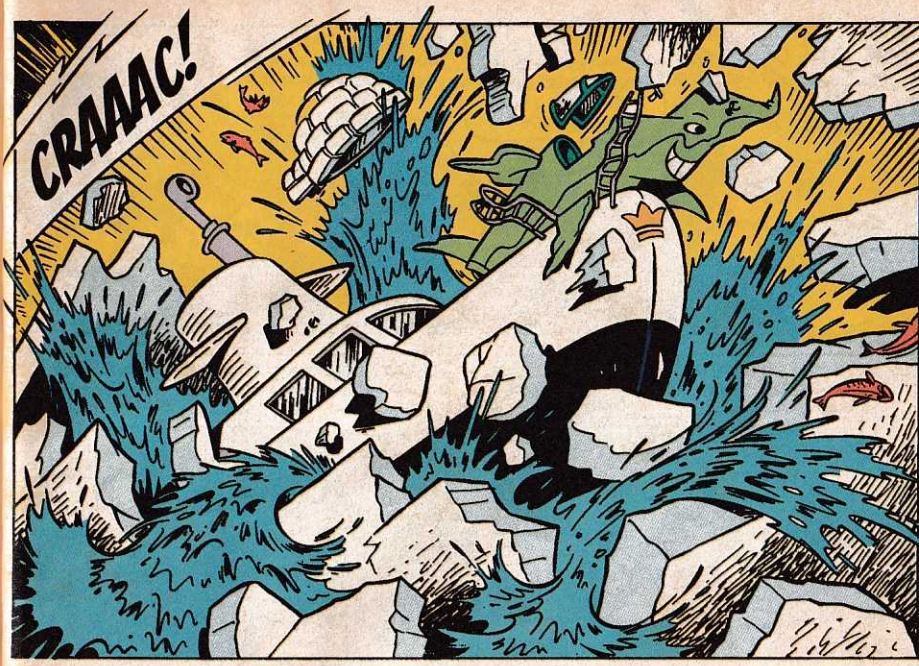
CRAAAC!

EMERGIMOS NUMA VILA ESQUIMÓ!
NÃO ESTAVA PREVISTO NO ROTEIRO!

POR FAVOR JUNTEM-SE A NÓS PARA UMA REFEIÇÃO, HONORÁVEIS!
É MUITO RARO TERMOS VISITAS POR AQUI!
UAU!

ASSIM...
HUMM... DELICIOSO! VALE CINCO ESTRELAS!
É MUITO MELHOR QUE O "GARFO DE OURO"!
É UM MEIO ORIGINAL DE TERMINAR O CRUZEIRO!
MAS COMO VAMOS VOLTAR?

CHOP! CHOP! CHOP!
OLHEM! OS HELICÓPTEROS QUE FOMOS OBRIGADOS A CHAMAR ESTÃO CHEGANDO!
BRILHANTE, PATINHAS! VAMOS PARA CASA EM NOSSOS PRÓPRIOS HELICÓPTEROS!

CHUIF! LÁ VÊM NOSSOS MILHÕES EM BANDEJAS DE PRATA!
E NADA PODEMOS FAZER!

NOSSO SUBMARINO PARECE UM MARACUJÁ!
E O LEME DO PRINCESA POLAR ESTÁ INUTILIZADO!
NÃO HÁ COMO ESCAPAR COM A GRANA!

MUITO OBRIGADO, PATINHAS, PELO CRUZEIRO!
MUITO ORIGINAL! PURO DELEITE!
HÃ? NÃO VÃO ME PROCESSAR?

A IDÉIA DO ROUBO FOI FANTÁSTICA!
SEI QUE UM MILHÃO NÃO É NADA, MAS VALEU PELA EMOÇÃO!
NÃO TEM PREÇO!

E VOCÊS TRABALHARAM MUITO BEM COMO PIRATAS!
POR UM MOMENTO PENSEI QUE FOSSE REAL!
M-MAS...

E ESTE HERÓICO RAPAZ ROUBOU A CENA! MARAVILHOSO!
DEVE ESTAR ORGULHOSO DE TER UM SOBRINHO COMO ELE!
HÃ... EU... (COF! COF!) C-CLARO! ELE É SEMPRE... AHÃ... ÚTIL!

ADEUS! VOU RECOMENDAR O CRUZEIRO AOS MEUS AMIGOS!
E ENVIAREI UMA EQUIPE DE REPAROS, PATINHAS! POR MINHA CONTA, CLARO!

HUM... SURPREENDENTE! OS METRALHAS AJUDARAM A TORNAR O CRUZEIRO UM SUCESSO!

TENHO UMA OFERTA GENEROSA PARA VOCÊS!
COMO É?

CINCO MINUTOS DEPOIS...
AAARGH! QUE HORRÍVEL!
QUE VERGONHA!

NUNCA FOMOS TÃO HUMILHADOS!
VAMOS DAR O FORA DAQUI!
PRECISAMOS DE UM LUGAR PARA LAMENTAR E CHORAR!
???

OS METRALHAS SAÍRAM ARRASADOS! O QUE DISSE PARA ELES, TIO?
FUI MUITO GENEROSO DE FATO...

OFERECI EMPREGOS ESTÁVEIS COMO PIRATAS FEROZES PARA OS PRÓXIMOS CRUZEIROS!
Fim

ATENDIMENTO AO LEITOR

E-MAIL:
disney.abril@atleitor.com.br

Ou escreva para:
REVISTA TIO PATINHAS
Av. das Nações Unidas, 7221,
8º andar
CEP 05425-902 – São Paulo – SP

EDIÇÕES ANTERIORES

Venda exclusiva em bancas, pelo preço de capa vigente. Solicite seu exemplar na banca mais próxima de você.

PARA ANUNCIAR

Tel.: (11) 3037-5538
www.publiabril.com.br

EDITORA Abril
Fundador: VICTOR CIVITA
(1907-1990)
Presidente e Editor: Roberto Civita
Vice-Presidente e Diretor Editorial: Thomaz Souto Corrêa
Diretor Editorial Adjunto: Laurentino Gomes

Presidente Executivo: Maurizio Mauro

Vice-Presidente Comercial: Deborah Wright
Diretora de Publicidade Corporativa: Thais Chede Soares B. Barreto

TIO PATINHAS

Nº 451
FEVEREIRO DE 2003

Diretor de Unidade de Negócio: João Arinos R. dos Santos

Redator-Chefe: Sérgio Figueiredo
Editor-Chefe: Marco Aurélio M. Moretti
Editor: Darius Roos **Repórter:** Emerson Agune
Editor de Arte: José Roberto Jimenez Costa **Chefe de Arte:** Fábio Figueiredo
Diagramador: Paulo Queiroz **Preparadores Digitais:** Dinei Balieiro, Emerson Cestaroli
Assistente de Produção: Edésio A. C. de Souza **Atendimento ao Leitor:** Silmara Longo

APOIO EDITORIAL
Depto. de Documentação: Susana Camargo **Abril Press:** Rosi Pereira **Prepress:** Susana Cruz
PUBLICIDADE
Gerente de Publicidade: Renato Resston
Executivos de Negócios: Marcelo Pezzato **Executivos de Contas:** Fábio Santos, João Eduardo Dias, Marcus Vinícius Ferreira de Souza **Coordenadora:** Juliana de Moura
Diretor de Publicidade Regional: Jacques Ricardo
Representante: Rogério Ponce de Leon (RJ)
NÚCLEO ABRIL DE PUBLICIDADE
Diretor de Publicidade: Pedro Codognotto
Gerentes de Vendas: Claudia Prado, Fernando Sabadin
Gerente de Classificados: Francisco Raymundo Neto
MARKETING DE CIRCULAÇÃO
Gerente de Produto: Nelson Azevedo
Assistente de Produto: Andreia Perroni **Consultor de Negócios:** Francisco Anselmo
MARKETING PUBLICITÁRIO
Gerente de Marketing Publicitário: Elaine Komatsu
Assistente de Marketing Publicitário: Renata Marques
PROCESSOS
Diretor: Gilson Del Carlo
Coordenadores de Projetos: Roberto Faccio e Vanderlei Motta

Publicações da Editora Abril – Veja: Veja, Veja São Paulo, Veja Rio, Vejas Regionais, Tude **Negócios:** Exame, Exame SP, Você S/A, Meu Dinheiro **Jovem:** Playboy, Capricho **Abril Jr:** Recreio, Witch, Disney, Heróis da TV, Almanaque Abril, Guia do Estudante **Estilo:** Claudia, Nova, Nova Beleza, Elle, Vip **Turismo e Tecnologia:** Info, Quatro Rodas, Superinteressante, Viagem & Turismo, Guias 4 Rodas, National Geographic **Casa e Família:** Casa Claudia, Arquitetura & Construção, Bons Fluidos, Claudia Cozinha, Saúde, Boa Forma **Alto Consumo:** Viva Mais!, Ana Maria, Contigo, Minha Novela, Manequim, Manequim Noiva **Fundação Victor Civita:** Nova Escola

TIO PATINHAS (ISSN 0104-2076) é uma publicação mensal da Editora Abril S.A. **Redação, Publicidade, Administração e Correspondência:** Av. das Nações Unidas, 7221 - CEP 05425-902 - São Paulo - SP.

Todos os direitos de publicação reservados à Editora Abril S.A
© 2003 Disney Enterprises, Inc. Todos os direitos reservados.

Distribuída em todo país pela Dinap S.A. - Distribuidora Nacional de Publicações, São Paulo.

IMPRESSA NA DIVISÃO GRÁFICA DA EDITORA ABRIL S.A.
Av. Otaviano Alves de Lima, 4400 CEP: 02909-900 - Freguesia do Ó - São Paulo - SP

IVC | FIPP | ANER | Disney.com.br

EDITORA Abril
Presidente e Editor: Roberto Civita
Gabinete da Presidência: José Augusto Pinto Moreira, Maurizio Mauro, Thomaz Souto Corrêa
Presidente Executivo: Mauricio Mauro
Vice-Presidentes: Deborah Wrigth, Emilio Carazzai, José Wilson Armani Paschoal, Valter Pasquini
www.abril.com.br

EDITORA Abril

Mire na alegria e acerte na diversão

GRÁTIS! UMA ESTRELA NINJA

Revista do Pica-Pau quadrinhos e passatempos. Um lance de mestre! Já nas bancas!

EDITORA Abril

UMA RISADA PODE MUDAR SEU DIA!

PARA ISTO, BASTA PASSAR NA BANCA!

Pato Donald
Mickey
Zé Carioca

Semana sim, semana não, lançamos uma nova edição!

Se você quer se divertir muito gastando pouco, leia nossos gibis Disney: Pato Donald, Mickey e Zé Carioca. Diversão garantida por apenas R$ 1,50 cada!